

【仕入】 仕入登録

車両状態登録

各項目について

仕入登録

消費税率 8% 車検証画面に切替え

営業スタッフ入力項目

管理番号 0000000073

型式指定番号 16169 類別区分番号 0008 入庫分類 商品車 車両区分 中古

メーカー スズキ 車名 ワゴンRスティックレー グレード ※ティン車高調 work17インチAW

カラー(系統色) 赤い系 色番号 色 赤い

年式 H 21/01 (モデル) 走行距離 52,875 Km 通常 排気量 650cc

認定型式 DBA-MH23S 車台番号 MH23S-513104 原動機型式 K6A

長・幅・高 339 147 167 cm 仕入時プレート なにわ 584 よ 6 移転区分 移転

車検期限 H 28/04/19 受渡し 自賠責期限 H 28/05/19 定員 4人 その他諸元

課税基準額 1,075,000円 残価区分 自家用軽自動車等 減税区分 取得税 円 要 自動 不要

重量税 6,600円 自動車税 0円 自賠責 軽自動車 リサイクル料金 9,880円(未預託)

販売価格 799,000円 税込 業販価格 755,000円 税込 値引限度額 50,000円 税込

739,815円 税別 699,074円 税別 輸出価格 円 税別

仕入情報 在庫履歴 装備・プライスカード ボディタイプ あいまいジャンル メモ

車種区分 軽 在庫区分 自社

仕入日 H 27/08/01 入庫日 H 27/08/01 輸入車区分 モデル

仕入拠点 本社 在庫拠点 本社

仕入担当 光嶋 徹

仕入区分 オークション 仕入先 兵庫AA

オークション会期 770 出品番号 33430

商談状況 販売情報

■商談中① 発生日 有効期限 H 詳細 削除

■商談中② 発生日 有効期限 詳細 削除

■商談中③ 発生日 有効期限 詳細 削除

商談中解除はこちらから

新規取込 原価登録 状態登録 プライスカード 車検OCR 検索 取消 印刷 登録 削除 閉じる

【各項目について】

- 消費税率を選択します。(5%、8%)
平成26年4月1日以降は初期値が8%となります。
切替えると車両本体の販売価格、業販価格に影響します。
- 仕入登録の画面タイプを車検証ベースの画面に切り替える事ができます。
- 主に車両情報(主に車検証記載の情報)を入力します。
(各項目詳細については後のページ)
- 取得税情報を入力する箇所です。(説明は後のページ)
- 税金、自賠責、リサイクル情報を入力する箇所です。
(説明は後のページ)
- 販売価格、業販価格、値引き価格を入力する箇所です。
(説明は後のページ)
- 仕入情報、在庫履歴、装備・プライスカード関連情報、ボディタイプ、あいまいジャンル、メモをそれぞれ入力する箇所です。(説明は後のページ)
- 商談状況が表示されます。商談中の有効期限の確認や解除をすることができます。また、販売後は販売情報の確認と注文データの閲覧ができます。
- 各種データ連携や印刷を行うボタンが並んでいます。

仕入登録(通常画面)

1 消費税率について



- 消費税率を選択します。(5%、8%)
平成26年4月1日以降は初期値が8%となります。
切替えると車両本体の販売価格、業販価格に影響します。
今後消費税が10%になる場合に必要となる項目ですので、現時点では特に変更しない項目です。

2 車検証画面について

仕入登録 【売却済】 消費税率 8% 通常の仕入画面に切替える

管理番号 0000000001

登録番号	登録年月日	初年度登録年月	自動車の種別	用途	自家用・事業用	車の形状
岡山 999 あ 1111	H 24年 09月	H 24年 09月	軽自動車	乗用	自家用	箱型
車台番号 L675S-*****	乗車定員 4人	最大積載量 ()Kg	車両重量 960Kg	車両総重量 1,210Kg	長さ 475cm	幅 55cm
高さ 174cm	メーカー名 ダイハツ	型式 DBA-L675S-GBVF	3G	燃料の種類 ガソリン	0.66L	500kg
後軸重 460kg	使用者氏名 引用 ***	株式会社ベルティス自動車販売				
使用者住所 岡山県岡山市南区泉田421-20	所有者氏名 引用 ***	株式会社ベルティス自動車販売				
所有者住所 岡山県岡山市南区泉田421-20	本拠の位置 引用 ***	***				
車検期限 H 27年 09月 01日	サイクル 2年	シフト インパネAT	走行距離 6,500 Km	通常		
法定点検日 H 26年 09月 01日	車名 ミラココア	グレード プラスG				
任意点検日 H 年 月 日	料金ランク 軽自動車	レポート 一般				
移転区分 移転	仕入日 H 24年 09月 29日	入庫日 H 24年 09月 0日				
仕入拠点 本社	仕入担当 平井 康博					

重量税 1,800 (75%減額) 円 自動車税 0 円 自賠責 軽自動車 20 円(未預託)

ボタンクリックで切替可能

新規取込 原価登録 状態登録 プライスカード 車検OCR 検索 取消 印刷 登録 削除 閉じる

画面右上のボタンをクリックすると、車検証情報ベースの画面に切り替わります。

車検証が自社に届いてからの入力補完を行う際などに使用します。

※初期設定で表示画面をどちらのタイプにするか選択することが出来ます。

※設定の切り替えについては当社スタッフまでお問合せ下さい。

仕入登録 【売却済】 消費税率 5% 車検証画面に切替える

管理番号 0000000001

型式指定番号	類別区分番号	入庫分類	商品車	車両区分	新車
メーカー ダイハツ	車名 ミラココア	グレード プラスG	色 ミストブルーメタリック	色	ミストブルーメタリック
カラー(系統色) ブルー系	色番号 JMB69	走行距離 6,500 Km	通常	排気量 660 cc	
年式 H 24/09 (モデル)	走行距離	排気量	660 cc	原動機型式 3G	
認定型式 DBA-L675S-GBVF	車台番号 L675S-*****	仕入時アット 岡山 999 あ 1111	移転区分 移転		
長・幅・高 475 155 174 cm	仕入時アット				
車検期限 H 27/09/01	自賠責期限 H 27/10/01				

課税基準額 1,425,600 円 残価区分 自家用軽自動車等 減税区分 75% 取得税 円 要 自動 不要

重量税 1,800 (75%減額) 円 自動車税 0 円 自賠責 軽自動車 20 円(未預託) サイクル料金 8,520 円(未預託)

販売価格 1,390,000 円 税込 引別 業販価格 1,390,000 円 税込 値引限度額 50,000 円 税込

1,323,810 円 税込 1,323,810 円 税込

仕入情報	在庫履歴	装備・プライスカード	ホテイクタイプ	あいまいジャンル	メモ
車種区分 軽	在庫区分 自社				
仕入日 H 24/09/29	入庫日 H 24/09/30	輸入車区分			
仕入拠点 本社	在庫拠点 本社	モデル			
仕入担当 平井 康博	オーダーナンバー				
仕入区分 ディーラー	仕入先 ダイハツ				
オプション会期 999	出品番号 9999				

商談状況	販売情報
■商談中 誕生日 有効期限	
H	
■商談中 誕生日 有効期限	
■商談中 誕生日 有効期限	

新規取込 原価登録 状態登録 プライスカード 車検OCR 検索 取消 印刷 登録 削除 閉じる

仕入登録(通常画面)

3 車両情報の入力について

型式指定番号	類別区分番号	入庫分類	商品車	車両区分	新車
メーカー	ダイハツ	車名	ミラココア	グレード	プラスG
カラー(系統色)	ブルー系	色番号	1MB69	色	ミストブルー-マイカメリック
年式	H 24/09 (モデル)	走行距離	6,500 Km 通常	排気量	660 cc
認定型式	DBA-L675S-GBVF	車台番号	L675S-*****	原動機型式	3G
長・幅・高	475 155 174 cm	仕入時プレート	岡山 999 あ 1111	移転区分	移転
車検期限	H 27/09/01 受渡し	自賠責期限	H 27/10/01		

1. 型式指定番号・類別区分番号

車検証に記載されている型式指定番号、類別区分番号を入力します。入力した番号で車両の諸元情報を当社のWeb上のデータベースから引用することができます。

虫眼鏡のボタンをクリックすると、番号以外の「認定型式」、「通称型式」から文字検索して車両情報を選択することができます。

※仕入登録時の入力負担軽減が目的ですが、新車情報等の反映にはおよそ発売から1ヶ月程度かかります。

※また、AA仕入等で手元に車検証がない場合は後日車検証が届いてから入力を補完するようにお願いします。

型式指定番号	類別区分番号	検索
--------	--------	----

認定型式	通称型式	検索				
DBA-L675S						
メーカー	車名	グレード	認定型式	通称型式	車検種	駆動
ダイハツ	51117	ミストブルー(▲78%減)	DBA-L675S	L675SGBGF6SP		2WD
ダイハツ	51117	ミストブルー	DBA-L675S	L675SGBMF	KF	2WD
ダイハツ	51117	ミストブルー(▲78%減)	DBA-L675S	L675SGBMF	KF	2WD
ダイハツ	51117	L	DBA-L675S	L675SGBMF	KF型	2WD
ダイハツ	51117	L	DBA-L675S	L675SQPMF		2WD
ダイハツ	51117	X	DBA-L675S	L675SGBGF	KF	2WD
ダイハツ	51117	X(▲78%減)	DBA-L675S	L675SGBGF	KF	2WD
ダイハツ	51117	X	DBA-L675S	L675SGBGF	KF型	2WD
ダイハツ	51117	X(▲78%減)	DBA-L675S	L675SGBGF6SP		2WD
ダイハツ	51117	X(▲78%減)	DBA-L675S	L675SGBGF6SP		2WD
ダイハツ	51117	752X	DBA-L675S	L675SGBGF	KF	2WD
ダイハツ	51117	752X(▲78%減)	DBA-L675S	L675SGBGF	KF	2WD
ダイハツ	51117	752X	DBA-L675S	L675SGBGF	KF型	2WD

2. 入庫分類

入庫した車両の仕入ルートについての登録をマスタの中から選択します。

3. 車両区分

入庫した車両の区分を下記マスタの中から選択します。

①新車 ②中古 ③未使用車

4. メーカー

入庫した車両のメーカーをマスタの中から選択します。メーカーの項目をクリックすると、(選択されている項目は緑色になります)画面の左側にマスタが表示されます。左クリックか、キーボードの矢印キーで該当するメーカーを選択した後でWクリックか、キーボードのEnterキーで選択したメーカーが項目に貼りつきます。

5. 車名

入庫した車両の車名をマスタの中から選択します。(4で入力したメーカーの車名に絞り込まれます)車名の項目をクリックすると、(選択されている項目は緑色になります)画面の左側にマスタが表示されます。左クリックか、キーボードの矢印キーで該当する車名を選択した後でWクリックか、キーボードのEnterキーで選択した車名が項目に貼りつきます。

メーカー一覧	仕入登録
全体 英数	管理番号 0000000001
あ か さ た な は ま や ら わ	型式指定番号 類別区分番号
【選択なし】	メーカー ダイハツ
トヨタ	カラー(系統色) ブルー系
日産	年式 H 24/09 (モデル)
ホンダ	認定型式 DBA-L675S-GBVF
マツダ	長・幅・高 475 155 174 cm
三菱	車検期限 H 27/09/01 受渡し
スバル	課税基準額 1,425,600円 残価区分
いすゞ	重量税 1,800 (75%減額)円 自動車税
ダイハツ	販売価格 1,429,714円 税込 1,823,810円 税別
スズキ	仕入情報 在庫履歴 装備・プライスカード 納期
フォード	車種区分 軽 在庫区分
オートマ	仕入日 H 24/09/29 入庫日
レクサス	仕入拠点 本社 在庫拠点
米国トヨタ	仕入担当 平井 康博
米国インフィニティ	仕入区分 ディーラー 仕入先
米国日産	オークション会
米国マツダ	
米国フォード	
独フォード	
鈴商	
フォルクスワーゲン	
アグティ	
セアト	
アウディ	
メルセデス・ベンツ	
カールソン	
ブラハス	
マイバッハ	
リンカーン	

仕入登録(通常画面)

3 車両情報の入力について

6. グレード

【車両区分で「新車・未使用車」を選択した場合】

画面上のグレード項目がボタン表示となっており、クリックすると新車のグレード一覧が表示されます。該当するグレードを一覧の中から選択します。
※手入力も可能。



【車両区分で「中古」を選択した場合】

グレードの項目をクリックすると画面左側にマスタが表示されます。このマスタに表示されるグレードはその車種の年式やモデルに関わらず発売された当初からのグレードが表示されます。
※手入力も可能。



7. カラー(系統色)

主にシステム上での車両の検索や、連携しているWebサイト(カーチャンネル等)での検索時に使用する系統色をマスタから選択します。

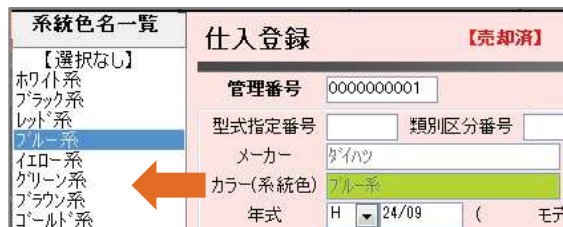

8. 色番号・色

カタログ記載の色番号(色コード)を入力すると色情報が表示されます。



※車両区分が「新車」「未使用車」の場合は、新車データの色情報をマスタから引用することができます。
※手入力も可能。



9. 年式

入庫した車両の年式(H24/O9等)を入力します。年式=初度登録年月という扱いになります。「()モデル」については輸入車区分にチェックを入れた際に反映されます。

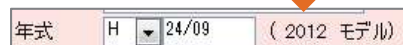

10. 走行距離

走行距離を入力します。単位はkm、マイルのどちらでも選択できます。また、メーターの区分を「通常」「改ざん」「交換」「不明」から選択します。

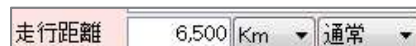

仕入登録(通常画面)

3 車両情報の入力について

型式指定番号	類別区分番号	入庫分類	商品車	車両区分	新車
メーカー	ダイハツ	車名	ミラリア	グレード	プラスG
カラー(系統色)	ブルー系	色番号	IMB69	色	ミストブルー-マイカメリック
年式	H 24/09 (モデル)	走行距離	6,500 Km 通常	排気量	660 cc
認定型式	DBA-L675S-GBVF	車台番号	L675S-*****	原動機型式	3G
長・幅・高	475 155 174 cm	仕入時プレート	岡山 999 あ 1111	移転区分	移転
車検期限	H 27/09/01 受渡し	自賠責期限	H 27/10/01		

11. 排気量

車検証に記載されている排気量を入力します。
通常画面の方はccでの入力ですが、車検証画面の方はL(リットル)での入力となっています。
どちらに入力してもOKです。

排気量	660 cc	↔	排気量	0.66 L
-----	--------	---	-----	--------

12. 認定型式

車検証に記載されている型式を入力します。
車検証画面の「型式」と連動しています。

認定型式	DBA-L675S-GBVF1	↔	型式	DBA-L675S-GBVF1
------	-----------------	---	----	-----------------

13. 車台番号

車検証に記載されている車台番号を入力します。
車検証画面の「車台番号」と連動しています。

車台番号	L675S-*****	↔	車台番号	L675S-*****
------	-------------	---	------	-------------

14. 原動機型式

車検証に記載されている原動機型式を入力します。
車検証画面の「原動機の型式」と連動しています。

原動機型式	1JZ	↔	原動機の型式	1JZ
-------	-----	---	--------	-----

15. 長さ・幅・高さ

車検証に記載されている長さ・幅・高さを入力します。
車検証画面の「長さ・幅・高さ」と連動しています。

長・幅・高	481 177 167 cm	↔	長さ	幅	高さ	481 cm	177 cm	167 cm
-------	----------------	---	----	---	----	--------	--------	--------

16. 仕入時プレート

車両を仕入れた際のプレートNoを入力します。
県名については項目を選択した時点で画面左側にマスタが表示されますので、そちらから選択します。

※車検証の登録番号と連動しています。

仕入時プレート	岡山 999 あ 1111	↔	登録番号	岡山 999 あ 1111
---------	---------------	---	------	---------------

プレート地域一覧

【選択なし】	岡山
倉敷	
札	
札幌	
函	
館	
室	
蘭	
帯	
広	
訓	
路	
北	

仕入登録 【売却済】

管理番号	0000000001	入庫分類	商品車
型式指定番号		車名	ミラリア
メーカー	DAIHATSU	色番号	IMB69
カラー(系統色)	ブルー系	走行距離	6,500
年式	H 24/09 (2012モデル)	車台番号	L675S-***
認定型式	DBA-L675S-GBVF1	仕入時プレート	岡山
長・幅・高	481 177 167 cm	自賠責期限	H 27/
車検期限	H 27/09/01 受渡し		
課税基準額		残価区分	

仕入登録(通常画面)

3 車両情報の入力について

17. 移転区分

【車検が切れている車両の場合）

「新規」を選択します。

【車検が残っている車両の場合）

「移転」を選択します。

- ※移転を選択した場合は車検期限を入力してください。
- ※「自賠償のみ移転」は使用しない項目です。
- ※赤文字の項目は入力必須項目です。必ずどちらかを選択してください。

移転区分

18. 車検期限

車検証に記載されている車検期限を入力します。
移転区分で「移転」を選択すると期限入力ができます。
「新規」を選んだ場合は期限日の入力は出来ず、
「受渡し」に自動でチェックが入ります。
車検証画面の車検期限と連動しています。

移転 車検期限 H 受渡し

新規 車検期限 H 受渡し

19. 自賠償期限

自賠償保険の期限日を入力します。
保険会社名、証明書番号については、
「書類・自動車税登録」画面に入力項目があります。

自賠償期限 H

書類・自動車税登録										
管理番号	0000000073		書類保管拠点		仕入拠点	本社		在庫拠点	本社	
型式指定番号	16169	類別区分番号	0008	入庫区分	商品車		車両区分	中古		
メーカー	スズキ			車名	ワゴンRスティックレー		グレード	X ティン車高調 work17インチAW		
カラー(系統色)	木目系			(色)	木目		色番号			
年式	H	21/01	(モデル)	走行距離	52,875	Km	通常	排気量	658 cc	
型式	DBA-MH23S			車台番号	MH23S-513104		原動機型式	K6A		
長・幅・高	339	147	167	仕入時プレート	なにわ	584	よ	6	移転区分	移転
車検期限	<input checked="" type="radio"/> H	<input type="text" value="28/04/19"/>	<input type="radio"/> 受渡し							
自賠償期限	H	<input type="text" value="28/05/19"/>	保険会社	三井住友海上		証明書番号	EGHG31334			

仕入登録(通常画面)

4 5 税金情報の入力について

課税基準額 円 残価区分 減税区分 免税 取得税 円 要 自動
 不要

重量税 0 (免税) 円 自動車税 0 円 自賠責 軽自動車 リサイクル料金 8,520 円(未預託)

1. 課税基準額

型式・類別番号を入力すると、当社の取得税マスタより課税基準額を引用します。取得税の算出に必要な基準額となります。

※データは年1回の更新となります。
※新車に関しては、注文後の仕入登録時に取得税金額をそのまま表示します。(課税基準額は表示しません)

課税基準額 円 残価区分 減税区分 取得税 421,200 円 要 自動
 不要

■残価区分

区分	名称
0	自家用乗用自動車一般
1	自家用乗用自動車軽運送信用
2	自家用トラック一般
3	自家用バス
4	自家用軽自動車等
5	自家用三輪自動車
6	営業用乗用自動車3000CC超
7	営業用乗用自動車2000C
8	営業用乗用自動車550CC
9	営業用トラック2000CC超
A	営業用トラック2000CC以下
B	営業用バス
C	営業用軽自動車等

選択 取消 閉じる

2. 残価区分

取得税を計算する上での残価区分を選択します。

3. 減税区分

取得税の減税区分を
①免税 ②75% ③50%
の中から選択します。

4. 取得税

取得税金額を入力します。
課税基準額と残価区分、減税区分と年式が入力されている場合は自動計算することができます。自動にチェックを入れると計算され、取得税額が表示されます。
金額については手入力する事もできます。

取得税 421,200 円 要 自動
 不要

仕入登録(通常画面)

4 5 税金情報の入力について

5. 重量税

重量税額を一覧から選択します。

【エコカーの場合】

通常 免税 75%減 50%減 の中から選択後に金額を選択してください。

【エコカー以外の場合】

13年未満 13年経過 18年経過 の中から選択後に金額を選択してください。

	2年	2年	1年
軽自動車	9,900	6,600	0
	2年	2年	1年
普通車94以下	12,300	8,200	4,100
～1t	24,600	16,400	8,200
～1.5t	36,900	24,600	12,300
～2t	49,200	32,800	16,400
～2.5t	61,500	41,000	20,500
	2年	2年	1年
トラック以下	0	6,600	3,300
～2t	0	13,200	6,600
～2.5t	0	19,800	9,900
～3t	0	26,400	13,200
～4t	0	33,000	16,400
～5t	0	39,600	19,800
～6t	0	46,200	23,100
～7t	0	52,800	26,400

軽自動車	小型自動車	普通乗用車	小型乗用車
軽自動車	小型乗用車	乗用車	特殊用途車
自動車税年額			
車・ワゴン 2.0L 2200cc			45,000
車・ワゴン 2.5L 2200cc			51,000
車・ワゴン 3.0L 2200cc			58,000
車・ワゴン 3.5L 2200cc			65,500
車・ワゴン 4.0L 2200cc			73,000
車・ワゴン 4.5L 2200cc			80,500
車・ワゴン 6.0L 2200cc			111,000
車・ワゴン R 1.5L 2200cc			38,500
車・ワゴン R 2.0L 2200cc			51,000

6. 自動車税

自動車税額を一覧から選択します。

13%軽減 25%軽減 50%軽減 10%重課 の中から選択後に金額を選択してください。

	37ヶ月	38ヶ月	25ヶ月	24ヶ月
軽自動車	30,840	30,170	22,650	21,970
自家用乗用車	35,590	34,600	25,750	24,950
普通貨物(自家用)2t以下	0	0	44,380	42,950
普通貨物(自家用)2t超	0	0	68,020	65,580
小型貨物(自家用)	0	0	23,860	23,130
特殊用途車	0	0	33,200	32,100

7. 自賠責

自賠責金額を一覧から選択します。

※重量税、自動車税、自賠責については型式類別データから自動算出される車種もあります。

8. リサイクル料金

リサイクル料金の入力を行います。

車台番号、登録プレート、車種区分、照会種別、廃車時指定のそれぞれの項目に入力を行い、「料金照会」ボタンをクリックすると、リサイクルセンターのホームページからリサイクル料金の詳細と合計金額を引用します。

※金額照会ができない場合

- ・ 車台番号の確認をしてください
- ・ 登録プレートの確認をしてください。(名変等)
- ・ 車種区分の確認をしてください。
- ・ 照会種別の確認をしてください。
- ・ 廃車時指定の確認をしてください。

シュレッダーダスト料金	7,420
エアバッグ類料金	2,050
フロン類料金	2,000
情報管理料金	130
リサイクル預託金合計	11,600
資金管理料金	380
リサイクル関連費用合計	11,980

仕入登録(通常画面)

6 販売価格の入力について

販売価格	1,390,000 円 税込	リ済別	業販価格	1,390,000 円 税込	値引限度額	52,500 円 税込
	1,323,810 円 税別			1,323,810 円 税別		

1. 販売価格

販売価格を入力します。
※ここに入力した金額は在庫検索の画面や外部サイトにも連動します。

2. リサイクル預託状況

リサイクル料金の預託状況を下記の3つの中から選択します。
在庫検索画面に反映します。

- ①リ済込(リサイクル料金は預託済で車両本体価格に含まれている)
- ②リ済別(リサイクル料金は預託済で車両本体価格とは別途にリサイクル料金が必要になる)
- ③リ未廃(リサイクル料金は未預託で廃車時に必要になる)



3. 業販価格

業販する際の価格を入力します。
主に共有在庫を利用する際に使用します。
画像検索画面には暗号化されて表示されます。
※①暗号部を逆にする。 78BA⇒AB87
②英字を数字にする。 A=1 B=2 @=0 1287(千円)
③出た数字から50万を引く 1287千円-500千円=78万7千円

0001-00000-2012090210-78BA D9

4. 取得税

取得税金額を入力します。
課税基準額と残価区分、減税区分と年式が入力されている場合は自動計算することができます。□自動にチェックを入れると計算され、取得税額が表示されます。
金額については手入力する事もできます。

取得税	421,200 円	<input checked="" type="radio"/> 要	<input type="checkbox"/> 自動
		<input type="radio"/> 不要	

5. 値引限度額

車両の値引限度額を設定します。
見積注文時に(プラン作成画面)設定した金額を超えた超えた値引をした際には警告が出るようになります。
※警告を出さず限度額については、店舗毎に金額を設定することができます。



仕入登録(通常画面)

7 仕入情報の入力について

仕入情報	在庫履歴	装備・プライスカード	ホテュータイプ	あいまいジャンル	メモ
車種区分	軽	在庫区分	自社		
仕入日	H 24/09/29	入庫日	H 24/09/30	<input checked="" type="checkbox"/> 輸入車区分	
仕入拠点	本社	在庫拠点	本社	2012 モデル	オーダーナンバー
仕入担当	平井 康博				
仕入区分	ディーラー	仕入先	ダイハツ		
	オークション会期	999	出品番号	9999	

1. 車種区分

「普通車」 「軽」 の中から選択します。

2. 在庫区分

「自社」 「委託」 の中から選択します。

※「委託」を選択した場合は、プラン作成画面で◇のマークが表示されます。
「委託」を選択した場合は、仕入日の入力が出来なくなります。
また、注文登録後の粗利益計算、売上登録の対象から外されます。

管理番号 ◇ 0001 2012090347

3. 仕入日・入庫日

仕入日：車両を仕入れた日付を入力します。
入庫日：店舗に車両が届いた日付を入力します。

※設定によっては入庫日を仕入日と同じ日付で入力する事も出来ます。

仕入日 H 24/09/29 入庫日 H 24/09/30

4. 輸入車区分

輸入車の場合は「輸入車区分」にチェックを入れて、
年度モデルの年数を入力します。
また、オーダーナンバーの入力をする事もできます。

輸入車区分
2012 モデル
オーダーナンバー

5. 仕入拠点

車両を仕入れた拠点をマスタから選択します。
在庫拠点については、現在の在庫拠点が表示されます。

仕入拠点 本社 在庫拠点 本社

6. 仕入担当

仕入担当をマスタから選択します。

拠点一覧	仕入登録	【印刷済】
【選択なし】	管理番号 0000000001	
東京支社	型式指定番号	燃料区分番号
福岡支社	メーカー DAIHATSU	
子午	カラー(系統色) 7色-系	
	年式 H 24/09 (2012 モデル)	
	認定型式 DBA-L67SS-GBVF1	
	長・幅・高 cm	
	車検期限 H 27/09/01 <input type="checkbox"/> 完成し	
	課税基準額 円 燃費区分	
	送料 <input type="checkbox"/> (送料) 円 自動燃費	
	定価 1,380,000円 税込 (消費税)	
	販売 1,323,810円 税別	
	在庫履歴 装備・プライスカード 本字仁	
	車種区分 軽 在庫区分	
	仕入日 H 24/09/29 入庫日	
	仕入拠点 本社 在庫拠点	
	仕入担当 平井 康博	

仕入登録(通常画面)

7 仕入情報の入力について

仕入情報	在庫履歴	装備・プライスカード	ホテュータイプ	あいまいジャンル	メモ
車種区分	軽	在庫区分	自社		
仕入日	H 24/09/29	入庫日	H 24/09/30	<input checked="" type="checkbox"/> 輸入車区分	2012 モデル
仕入拠点	本社	在庫拠点	本社		オーダーナンバー
仕入担当	平井 康博				
仕入区分	ディーラー	仕入先	ダイハツ		
	オークション会期	999	出品番号	9999	

7. 仕入区分

仕入先の区分を

①下取 ②買取 ③業販 ④グループ ⑤オークション ⑥ディーラー

の中から選択します。

仕入区分	ディーラー	仕入先	ダイハツ	
	オークション会期	999	出品番号	9999

8. 仕入先

仕入先をマスタから選択します。

※手入力する事もできます。

9. オークション会期・出品番号

オークションから仕入れた場合は、そのオークションの会期、出品番号を入力します。

原価一括登録をする場合などに同じ会期の車両を呼び出して一括で金額設定等を行うことができます。

業者一覧	仕入登録	【売却済】
全体 あかさたな はまやらわ 検索	管理番号 0000000001 型式指定番号 メーカー DAIHATSU カラー(系統色) フル系 年式 H 24/09 (2012 モデル) 認定型式 DBA-L675S-GEVF1 長・幅・高 車検期限 H 27/09/01 (受渡し) 税込標準額 減税区分	入庫分類 商品車 車名 5137 色番号 MB69 走行距離 6,500 Km 車台番号 L675S-***** 仕入時アレル 岡山 999 あ 自賠責期限 H 27/10/01
【選択なし】 【ディーラー】 トヨタ ニッサン ホンダ マツダ スバル スズキ ダイハツ レクサス —【AA】— ベルAA岡山 ベルAA近畿 ベルAA北陸 —【業者】— ガレーズ VERTICE VER販売 ベルテス —【解体】— ベル解体 ベルパーツ ベル部品 (カスタム)	重量税 0 (免税) 円 自動車税 0 円 自賠責 0 円 販売価格 1,390,000 円 税込 1,823,810 円 業販価格 1,390,000 円 1,823,810 円 税別	輸入車種 軽 在庫区分 自社 仕入日 H 24/09/29 入庫日 H 24/09/30 仕入拠点 本社 在庫拠点 本社 仕入担当 平井 康博 仕入区分 ディーラー 仕入先 ダイハツ

仕入登録(通常画面)

7 在庫履歴の入力について

仕入情報	在庫履歴	装備・プライスカード	ホテックタイプ	あいまいジャンル	メモ
日付	車両担当	在庫拠点	追加		
H 26/03/14	平井 康博		更新 削除		
日付	車両担当	在庫拠点			
H26/03/27	平井 康博	東京支社			
H26/03/27	平井 康博	本社			
H26/03/14	石井 保志	東京支社			
H26/03/01	平井 康博	福岡支社			

仕入拠点 本社 在庫拠点 東京支社

内容を変更する場合は、変更入力後に「更新」をクリックします。

1. 在庫履歴

在庫の移動履歴を残しておくことが出来ます。

日付、車両担当、在庫拠点を選択して、「追加」ボタンをクリックすると、画面下部の一覧に追加されます。

既に登録した内容を変更したい場合は、変更したい行をクリックして選択後に、変更したい内容に打ち直し、「更新」をクリックします。

登録した内容を削除したい場合は、削除したい行をクリックして選択後に、「削除」をクリックします。

日付	車両担当	在庫拠点	追加	
H 26/03/14	石井 保志	東京支社	更新 削除	
日付	車両担当	在庫拠点		
H26/03/27	平井 康博	東京支社		
H26/03/27	平井 康博	本社		
H26/03/14	石井 保志	東京支社		
H26/03/01	平井 康博	福岡支社		

7 装備・プライスカードの入力について

仕入情報	在庫履歴	装備・プライスカード	ホテックタイプ	あいまいジャンル	メモ
シフト	インパネAT	燃料区分	ガソリン		
装備	アイコンがない装備品等がある場合には、この項目に文字入力を行います。				
特徴	この欄に入力した内容がプライスカード印刷時の特徴欄に印刷されます。				
前回プライスカード発行日					

1. シフト・燃料区分

①フロアAT ②コラムAT ③インパネAT ④4F ⑤5F ⑥6F ⑦コラムMT ⑧CVT
の中から選択します。

2. 燃料区分

①ガソリン ②軽油 ③ハイブリッド ④LPG
の中から選択します。

仕入登録(通常画面)

7 装備・プライスカードの入力について

仕入情報 在庫履歴 装備・プライスカード ホテックタイプ あいまいジャンル メモ

シフト インパネAT 燃料区分 ガソリン

装備

その他装備 (100文字以内) キセノクアレイクテ-ブル社外LEDテ-ル! 革調シートカバー! ETC!エアロセキュリテ!

特徴 キセノクアレイクテ-ブル社外LEDテ-ル! 革調シートカバー! ETC!エアロセキュリテ!

前回プライスカ-ド発行日

■装備参照 ※12個まで選択可能
現在選択数: 7 個

<input checked="" type="checkbox"/> ディ-ラ-	<input checked="" type="checkbox"/> フルセグTV	<input type="checkbox"/> ディステ-ジ-
<input type="checkbox"/> 未使用車	<input type="checkbox"/> ナビゲ-ション	<input type="checkbox"/> フルエアロ
<input type="checkbox"/> ワンオ-ナ-	<input checked="" type="checkbox"/> HDDナビ	<input type="checkbox"/> エアロバ-ツ
<input type="checkbox"/> 禁煙車	<input type="checkbox"/> DVDナビ	<input type="checkbox"/> マフラ-
<input type="checkbox"/> 福祉車両	<input type="checkbox"/> ワンセグTV	<input type="checkbox"/> ローダ-ン
<input type="checkbox"/> 逆輸入車	<input type="checkbox"/> MDチェキ	<input type="checkbox"/> アンチロックブレーキ
<input type="checkbox"/> 寒冷地仕様	<input type="checkbox"/> CDチェキ	<input type="checkbox"/> ESC
	<input type="checkbox"/> CDチェンジャー	<input type="checkbox"/> エアバッグ
	<input type="checkbox"/> カセット	<input checked="" type="checkbox"/> 助手席エアバッグ
	<input type="checkbox"/> バックモニター	<input type="checkbox"/> サイドエアバッグ
	<input checked="" type="checkbox"/> ETC	<input type="checkbox"/> パワ-シート
	<input type="checkbox"/> アルミ	<input type="checkbox"/> 本革シート
	<input type="checkbox"/> サンルーフ	<input type="checkbox"/> 2列シート
	<input type="checkbox"/> スライドドア	<input type="checkbox"/> セキュリテ-
	<input type="checkbox"/> 両面スライドドア	<input type="checkbox"/> キーレスエントリ-
	<input type="checkbox"/> 電動スライドドア	<input checked="" type="checkbox"/> 両面電動スライドドア

登録 取消 閉じる



3. 装備

装備品に関しては、「装備」ボタンをクリックして表示される一覧表から選択します。

※全12個まで選択が可能です。
※選択した内容は画像検索画面に反映されます。

4. その他装備

装備のアイコンで選択しきれなかったものや、アイコンにない装備品等が装着されている場合に手入力で入力を行うことができます。

5. 特徴

特徴欄に入力した情報はプライスカードを印刷した際に印字される項目です。

その他装備 (100文字以内) キセノクアレイクテ-ブル社外LEDテ-ル! 革調シートカバー! ETC!エアロセキュリテ!

特徴 キセノクアレイクテ-ブル社外LEDテ-ル! 革調シートカバー! ETC!エアロセキュリテ!

前回プライスカ-ド発行日

仕入登録(通常画面)

7 ボディータイプの入力について

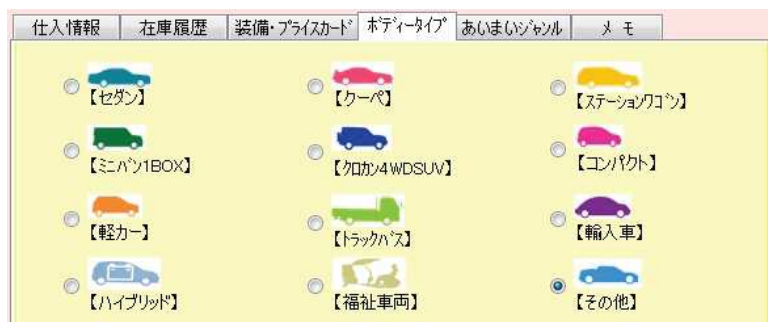

1. ボディータイプ

ボディータイプを一覧から選択します。

主に在庫検索画面での絞り込みに反映されます。

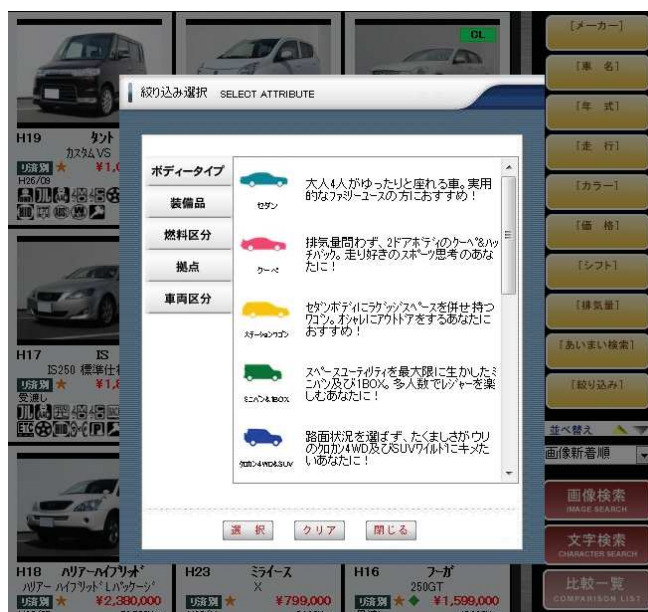

7 ボディータイプの入力について

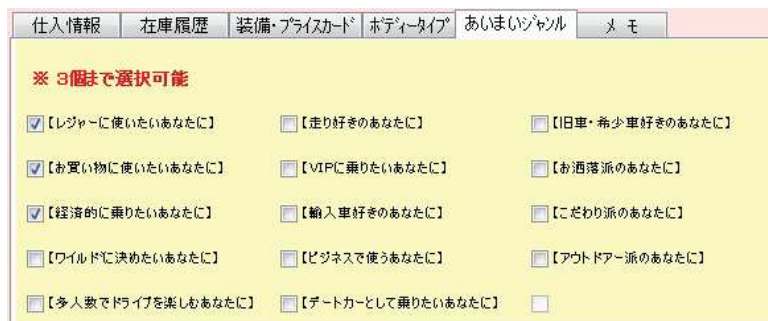

1. あいまいジャンル

あいまいジャンルを一覧から選択します。

主に在庫検索画面での絞り込みに反映されます。

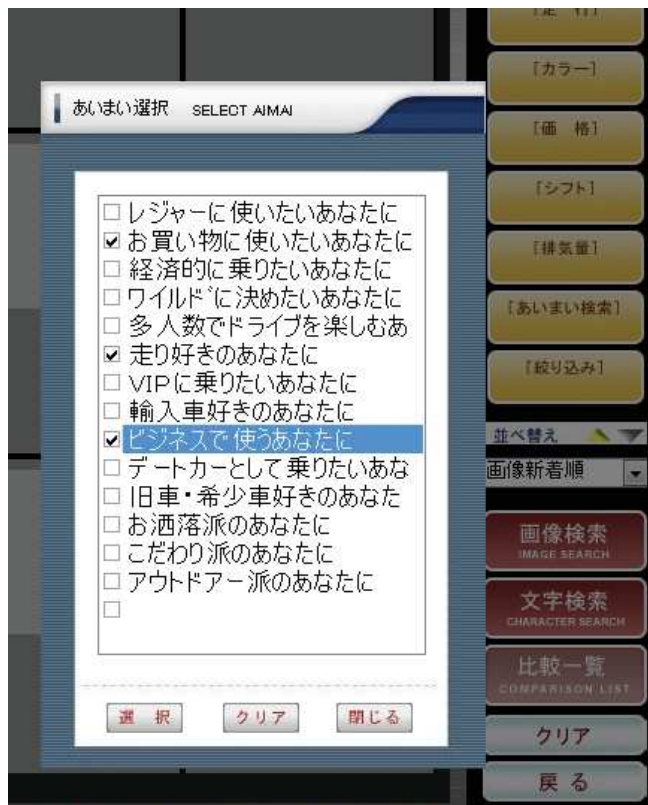

仕入登録(通常画面)

7 メモの入力について

仕入情報	在庫履歴	装備・プライスカード	ボディタイプ	あいまいジャンル	メモ
チャンネル	軽自動車				
入力日	入力者	メモ(20文字以内)	追加		
H	26/03/27	平井 康博	更新 削除		
入力日	入力者	メモ			
H26/03/27	平井 康博	メモを20文字残せませす。			

1. チャンネル

チャンネルをマスタから選択します。
ここで選択した内容で検索条件の絞込や

販売後の分析機能で集計を取ることが出来ます。

2. メモ

このデータについてメモを残しておくことができます。

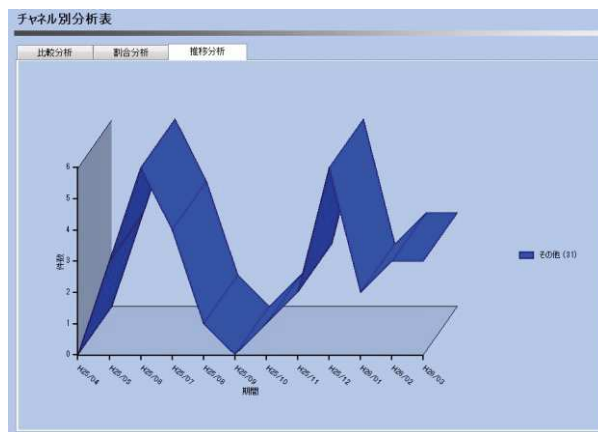

仕入登録(通常画面)

8 商談状況の入力について

商談状況	販売情報
■商談中① 発生日 有効期限 H 26/03/27 H26/04/03 詳細 削除 紳ベルテイス自動車販売	
■商談中② 発生日 有効期限 [] [] [] [] 詳細 削除	
■商談中③ 発生日 有効期限 [] [] [] [] 詳細 削除	

プラン作成		消費税率 OK
中古	見積番号	注文番号
法人	姓 名	検索 クリア
フリガナ	氏 名	様
種別	車種	登録
輸入車	普通	車検
車両本体価格	799,000	
車検/点検費用		
付属品 計	10,500	
特別品 計		
車両小計	809,500	
税金 計	25,230	
販売諸費用(課税) 計	200,550	
販売諸費用(非課税) 計	6,660	
リサイクル費用 計	10,420	
諸費用 小計	242,860	
下取車価格	-200,000	
下取車残債	500,000	
リサイクル費用 計		
下取費用 計	300,000	
注文合計	1,352,360	(49.297)

1. 商談状況

プラン作成で見積登録をする際に、「商談中」を選択した場合に表示されます。

商談中になった車両は発生日から1週間はその他の担当で注文登録できなくなります。
(※期間については設定で変更する事もできます)

商談中のデータについては順位を決めて3つまで登録をすることができます。

解除する場合は、「削除」ボタンをクリックして仕入登録を行います。

8 販売情報の入力について

商談状況	販売情報
	販売区分 直販
	注文日 H24/09/19
	注文番号 0000000021
	販売先 大分 太郎
	本体価格 799,000 円 税込
	注文金額 1,352,360 円 税込
	販売担当者 平井 康博

プラン作成		【注文書:受注】	【在庫状況:点検】	【売上】	【売上移動済】	消費税率 OK			
中古	見積番号	注文番号	0000000021	管理番号	0001	2012090791	注文日	H	24/09/19
法人	姓 名	検索 クリア		販売拠点	本社		販売担当	平井 康博	
フリガナ	材村 知夫	様		メーカー	TOYOTA		車両情報		
氏 名	次分 太郎			車名	ボルネオ		年 式	H18/01	
種別	車種	登録	登録	グレード	180i Cパッケージ		車検期限	H25/05/04	
輸入車	普通	車検	車検	車台番号	NNP10-*****		走行距離	20,160 Km	
		後1年付	県内	色	シルバー4ドア				
		後2年付	県外						
		後3年付	無						
		現金							
車両本体価格	799,000								
車検/点検費用									
付属品 計	10,500								
特別品 計									
車両小計	809,500								
税金 計	25,230								
販売諸費用(課税) 計	200,550								
販売諸費用(非課税) 計	6,660								
リサイクル費用 計	10,420								
諸費用 小計	242,860								
下取車価格	-200,000								
下取車残債	500,000								
リサイクル費用 計									
下取費用 計	300,000								
注文合計	1,352,360							(49.297)	

1. 販売情報

販売後の車両については販売区分、注文日や販売先等の情報が表示されます。

「注文番号」をクリックすると、注文情報を表示します。

仕入登録(通常画面)

9 画面下部のボタンについて

新規取込 原価登録 状態登録 プライスカード 車検OCR 検索 取消 印刷 登録 削除 閉じる

1. 新規取込

他データを引用して仕入登録する際に使用します。

注文検索

先に注文書を登録した際に使用します。
注文データを検索して、その情報で仕入登録することが出来ます。

買取査定登録

査定登録をして買取成約に至った車両データを引用して仕入登録をすることが出来ます。

下取車検索

プラン作成で注文時に下取車の登録があった場合に、その情報を引用して仕入登録をすることが出来ます。

業販購入履歴検索

共有在庫で車両を購入した場合に、その情報を引用して仕入登録をすることが出来ます。

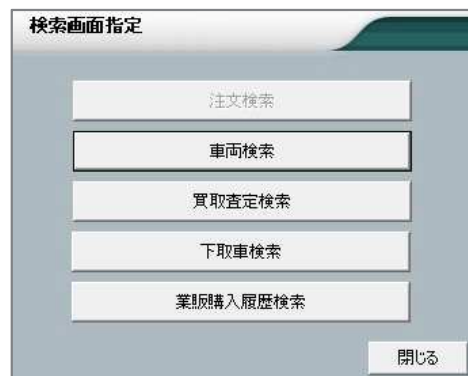

2. 原価登録

原価登録の画面に移動することができます。



3. 状態登録

車両状態登録画面に移動することができます。



仕入登録(通常画面)

9 画面下部のボタンについて

4. プライスカード

プライスカードを印刷する画面に移動することが出来ます。



仕入登録(通常画面)

9 画面下部のボタンについて

新規取込 原価登録 状態登録 プライスカード 車検OCR 検索 取消 印刷 登録 削除 閉じる

6. 検索

仕入登録した過去のデータを呼び出すときに使用します。

在庫車、商談中、売却済の車両や、拠点や分類、車台番号等で絞込検索が出来ます。



7. 取消

画面上に入力した内容を消すことが出来ます。

8. 印刷

画面の内容をそのままカラー印刷することが出来ます。



9. 登録

入力した内容を新規登録、又は上書き登録します。

10. 削除

入力した仕入情報を削除します。

※削除するには理由の入力が必要になります。
削除したデータは検索等にはヒットしなくなります。

※売却済のデータについては削除できません。

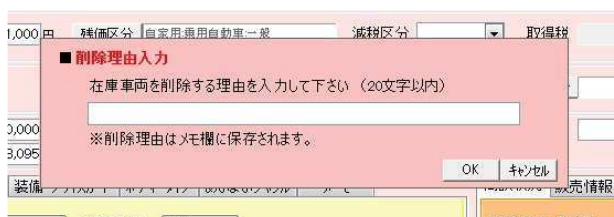

11. 閉じる

仕入登録の画面を閉じます。
閉じる際には、登録するかどうかを選択する必要があります。