

自動車業界総合管理システム

**extreme**®



サービスに関するお問い合わせ

 **0120-923-155** (平日 9:30～17:30)

**株式会社ベルティス**

岡 山 本 社： 岡山県岡山市南区泉田 421-20  
TEL：(086)-242-0630 FAX：(086)-242-0631

その他拠点： 関東支店、東北支店、近畿支店、中四国支店、九州支店





# わたしたちは システム稼働率 **NO.1** を目指します。



## 業務効率・売上アップのための4つのポイント



### 販売・整備一体型

これまでの販売システム、整備システムの枠を取り払い、一つのシステムに統合しました。価格はそのままで売上や顧客の総合管理が出来るようになりました。



### 安心のサポート・無償バージョンアップ

システムサポートのための窓口を設置。土日祝日も休まず営業しております。遠隔操作で、お客様と同じ画面を見ながら操作が可能です。契約期間中、無償でバージョンアップを行っております。制度改正などによる費用は一切不要です。



### 各種連動機能

extreme は在庫車の登録と同時に各種大手自動車ポータルサイトに在庫情報が連動します。これまで二重三重に入力していた在庫情報が extreme に登録するだけで、連動される為、面倒な作業が合理化され、業務負担が大幅に軽減されます。



### 新車データ

全メーカー・全車種の情報の中から新車を商談して頂くことができます。47 都道府県価格はもちろん、ディーラー・メーカーOPや主要データはグレードごとに対応しております。新車が販売になる度、更新を行います。

## extreme®の特徴

### 操作性

PC 初心者にも使いやすい抜群の操作性

まるで Windows 標準のような抜群の操作性に加え、マウスとテンキーだけでほぼ業務を完了できますので、例えば、仕入車両 1 台入力するのに約 1～3 分しかかかりません。

### 視覚性

業務用ソフトの域を超えた究極の視覚性

こだわりにこだわり抜いたメニュー一覧をはじめ、各画面・ボタンをカラーバリエーションで区別しました。また、階層も意識的に浅くし、一画面でまとめることにより、システム内で今どこに居るかが明確になりました。

### 価格性

ニーズに合わせた導入しやすい価格性

従来に比べソフト価格を大幅プライスダウンしました。法改正の変更も無償対応いたします。

**Q** 操作は簡単ですか？

キーボード操作メインで登録までスムーズに入力できるよう工夫しています。その他の検索や印刷ボタンなどは各画面で同じ場所に配置しているのですぐに慣れて頂けます。

A

**Q** 法改正の時はどうなりますか？

システムは法改正毎にバージョンアップします。もちろんバージョンアップ費用は一切かかりませんので安心してお使い頂けます。

A

**Q** 同じ内容を何度も入力したくないんですが…

extremeは車販と整備が一体型になっているので顧客・車両データの二重入力はしなくても大丈夫です。またポータルサイト連動機能もありますので同じ内容を入力する手間はかかりません。

A

**Q** ソフトとパソコンは別々に購入できますか？

どちらでも大丈夫です。既に業務で使用されているパソコンにもインストールしてお使い頂けます。

A

**Q** 入力したデータをエクセルなどに転用はできますか？

CSV出力機能がありますので様々なデータを組み合わせ自由に出力することができます。  
※導入に関しては打合せが必要です。

A

**Q** パソコンに詳しくないので不安なのですが…

導入に関しては当社の担当者が責任を持ってご説明させていただきます。また、サポートにお電話を頂ければ遠隔操作で同じ画面を見ながら操作の説明も可能ですのでお任せください。

A

**Q** 販売と整備は連動しますか？

販売と整備のシステムは一体型となっているため、顧客と車両データは常に一つです。そのためデータの重複や食い違いなどのトラブルも起こりません。

A

**Q** セキュリティーは大丈夫ですか？

データベースには暗号化処理を施してあるので他人がアクセスすることはできません。また、ログインについてもフェリカカードを採用し、担当者別で機能を分けるなどの対策を行っていますのでご安心ください。

A

**Q** 他社から乗換えを検討中ですが、いままでのデータはどうなりますか？

基本的に移し替え(コンバート)が可能となっておりますので以前に入力されていたデータも extremeで見ることができます。

※導入に関しては打合せと調査、移行期間が必要です。  
※移し替えが出来ない場合もありますので、予めご了承下さい。

A

**Q** お店が小規模ですが、システムは使えますか？

お店の規模に関わらずどのようなお店でも十分に活用して頂けます。そのためのお手伝いを全力でサポートさせていただきます。

A



メーカーオプション・ディーラーオプションも！

# 新車

**extreme**®は全メーカー・全車種のデータを搭載！新車商談のタイミングを逃しません！！

## 新車データ

新車の詳細情報を網羅、グレード別、メーカー別での比較、カタログ印刷も可能

各メーカーの新車データが搭載されています。価格・グレード・オプション装備など今まで新車カタログを机に広げていた分かりにくい商談が、ポイント別の絞込や一画面での比較機能でスムーズに進められます。また、データは定期的に自動更新される為、常に最新の情報を見ることができます。もちろん見積・注文の作成、印刷も連動しています。

新車  
カタログ

車両の諸元や税金が確認できる画像  
入りのカタログが印刷できる！

車両本体価格や諸元はもちろん、気になる燃費なども網羅されています。主要装備品や税金についてもこのカタログがあればお客様が検討している車種の情報をすぐにお渡することができます。

車両  
詳細画面

並び替えや絞込で簡単検索！

オプション品によって細かくグレードが分かれている場合でも、並び替えや絞込機能がついているので目当てのグレードが探しやすくなっています。メーカーオプションは●印がついているかどうかで確認できます。



各コンテンツに整理して確認できます。



車兩  
比較画面

## 他メーカー車種との比較が可能！

購入車種が定まらず、候補が複数あって悩まれているお客様との商談に有効です。同メーカーのグレード比較だけでなく、他社車種とのグレード比較もできるため、商談をスムーズに進めることができます。



**オプション金額も  
完全網羅！**

新車データで気になるメーカーオプション、ディーラーオプション品も全て網羅しています。それぞれの金額についても47都道府県のデータを収集しているため商談時に確認を取る必要はありません。extremeのデータだけでそのまます詳細な見積・注文を作成することができるので安心してお使いいただけます。

メーカー	会社*
車種	N BOX
グレード	GLSパッケージ(4ドア3列)
価格	¥1,590,500 税込(10%)
(オプション)ボディカラー	¥9,600
ターボエンジン	¥15,750
サンルーフ	¥17,850
ナビゲーション	¥12,600
サロンのカーナビ	¥3,150
ワイドスクリーンモニター	¥10,150
キーレスエントリー	¥9,150
パナソニック	¥26,250
パナソニック	¥36,750
パナソニック	¥10,500
パナソニック	¥26,250
パナソニック	¥15,750
パナソニック	¥19,900
パナソニック	¥35,750
パナソニック	¥11,550

## 支払プラン比較機能

各社ローン計算はもちろん、ボーナス払い  
や支払回数別の比較ができる！

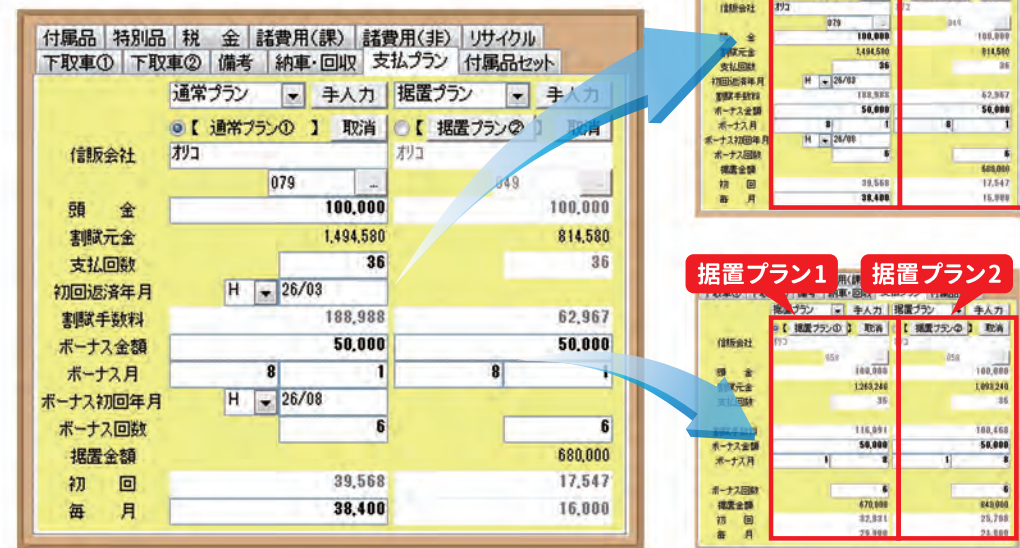

## 減税対応・特別塗装色対応



## 取付工賃算出機能



### 【通常と据置の比較】

支払回数が同じでも通常プランと据置プランとでは毎月の金額にかなりの差が出てきますが、extreme ではこの2つのプランを見積・注文作成する際、同時に試算することができます。お客様との商談時に据置プランを進めたい場合などに特に有効です。

※割賦手数料については「表示する」「表示しない」のどちらかを選択することができます。

### 【据置と据置の比較】

通常プランと据置プランとの比較だけでなく、据置プランと据置プランの比較も可能です。

減税や特別塗装色にも完全対応！  
自動計算機能で商談をスムーズに！

新車データの中には減税に関するデータや特別塗装色にかかる金額も含まれているので商談をスムーズに進める事ができます。

下取車①	下取車②	備考	納車・回収	支払プラン	付属品セット
付属品	特別品	税	金	諸費用(課)	諸費用(非)
					リサイクル
<p>環境性能割率率は 【2%】です</p> <p>※ 環境性能割を手入力する場合は、 課税後の金額を入力して下さい。</p>					
メーカーオプション					
金額(税込)			環境性能割		
プレミアム保証	78,425	ワンディ			
ホワイトパールメタリック	33,000	540			前年度
ナビシステムモニター	14,300	234			前年度
インテリジェントアダプティブ	39,600	648			前年度
					前年度
					前年度

レバレート金額が設定可能！  
取付工賃は指数から自動算出！

新車データの各オプション品は金額が入っていますが、指数も入っています。マスタ画面でレバレート金額をあらかじめ設定しておくことで見積・注文作成の際に取付工賃が自動で算出されます。

もちろん、見積・注文作成時にレバレートを変更することもできます。この取付工賃自動算出機能によって商談が格段に早く、正確になります。



# 中古車

**extreme**® は今までの販売の枠を超えて、新しい中古車販売の流れをつくります！

## extreme のオリジナルカタログ

### 対面型システムだから出来る商談サポート

在庫車両は複数の画像を登録できるからアピールしたいポイントをお客様に明確に伝えられます。詳細情報は見やすくレイアウトされており、必要な情報は全て一画面で確認が可能、中古車の商談時に新車と比較ができたりイラストで車両状態の確認も行うことができます。印刷ボタンからは画像入りのカタログ印刷ができるほか、メール送信機能も備えており商談を力強くサポートします。

- ✓ 画像・在庫データが拠点間でリアル通信！
- ✓ 新車・中古車の商談切り替えがスムーズ！
- ✓ 同時に3車種のスペック比較が可能



カタログの印刷ができる！



在庫車の商談をしている時にボタン一つで表示している車両の新車情報画面に移ることでできます。比較して新車を進めたい場面などに有効な機能となっています。

【新車情報画面】

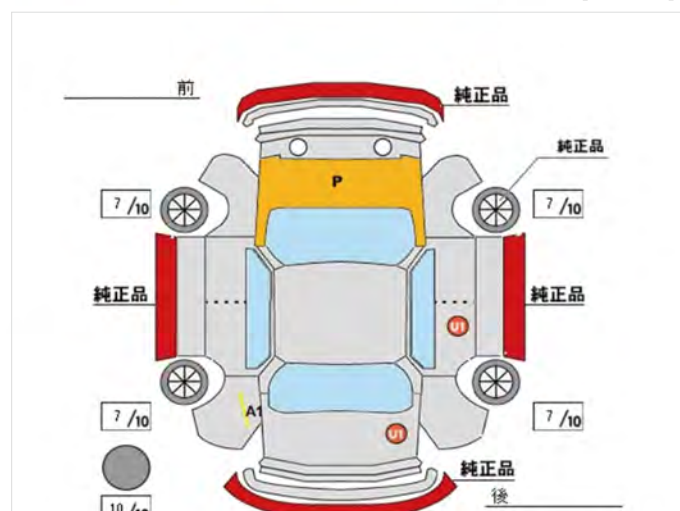

【車両状態票】

## 各種ポータルサイト連動機能

オプション

### ポータルサイトへの連動機能で2重入力を削減します！

extreme は在庫車の登録と同時に各種大手自動車ポータルサイトに在庫情報が連動します。登録はシステム上で1回だけですが、販売のチャンスがどんどん広がっていきます。もちろん自社で作成したホームページへも自動連携が可能です。

※共有在庫サービスのご利用にはカーチャンネルプライムへの加盟が必要です。



## 業販サイト連動機能

オプション

### 在庫共有サービスサイトと連動機能で販路を拡大します！

extreme は在庫車の登録と同時に大手の業販サイトとも連動しているため、一般ユーザーだけではなく同業者に対しても広く在庫情報をアピールできます。もちろん登録はシステム上で1回だけです。



【出品票イメージ】



# 販売 *extreme* 信販会社とのWeb与信連動！ローン比較や、保証金額自動算出機能など注文書作成画面が営業ツールにもなる！

## Web 与信連動機能

各信販会社様との Web 与信との連動をする事で申込にかかる時間を大幅に減らせる上に書類不備による手間をなくす事が出来ます。

## 業界最多の7信販と連動可能！

【掲載ローン会社】



チェックボックス: 借料手数料を印刷する

プラン選択: 信販会社名: ローン種別:

支払プラン①: オコ: 通常

リサイクル通知書印刷

中古車保証申込書印刷

付属品明細書印刷

ローン申込印刷

ローン申込印刷

オートローン

申込 印刷 プレビュー 印刷 閉じる

プラン作成 【注文書:受注】 【在庫状況:在庫あり】

中古 見積番号 注文番号 00

法人 姓 名 検索 クリア

フリガナ: 花子 氏名: 京都 花子 様

種別: 国産 車種: 軽四 整備: 点検 登録: 県内 下取: 有 ローン: 現金

輸入車: 普通 車種: 車検 整備: 点検 登録: 県外 下取: 無

画面右上にある管理ボタンを押すと、右の画面のように原価、粗利が表示できる列が増えます。ここで簡易粗利計算ができます。

管理

一般 管理

H 24/07/15

販売拠点: 本社 販売担当: 平井 康博

メーカー: ホンダ 車名: フリード2WD グレード: G-レパッケージ 8人乗り 車台番号: GB3-\*\*\*\*\* 色: プレミアムホワイトP

車検期限: 受渡し 走行距離: 36,870 Km

下取車① 下取車② 備考: 納車・回収 支払プラン 付属品セット

付属品 特別品 税金 諸費用(課) 諸費用(非) リサイクル

金額(税込)

検査・登録手数料 29,400

車庫証明手数料 18,900

納車・回収 21,000

車検整備費用 21,000

保証 21,000

ローン 21,000

希望 21,000

メンテナンス 21,000

プレミアム 21,000

車庫本体価格 1,599,000

車検/点検費用 -50,000

付属品 計 10,000

特別品 計 10,000

車両 小計 1,599,000

税金 計 64,650

販売諸費用(課税) 計 184,800

販売諸費用(非課税) 計 6,360

リサイクル費用 計 11,860

諸費用 小計 267,670

下取車価格

下取車残債

リサイクル費用 計

下取費用 計

注文印刷

1,866,670

【内消費税】 ( 84,942)

見積書 注文印刷 見積メール 福祉車両 検索 取消 印刷 登録 閉じる

車両本体価格	899,000	700,000
車検/点検費用	-18,920	
付属品 計	36,750	
特別品 計	42,000	
車両 小計	958,830	
税金 計	53,150	
販売諸費用(課税) 計	200,550	
販売諸費用(非課税) 計	6,660	
リサイクル費用 計	10,810	
諸費用 小計	271,170	
下取車価格	-300,000	
合計	930,000	700,000
経 費		
粗利益合計		230,000
獲得利益		230,000

あらかじめ、登録してある原価が自動で表示されます。

自動算出で便利！

獲得したい粗利の金額を入力することで値引の値段が自動で変わります。獲得したい粗利から値引の値段が逆算出来るから便利です。

## 付属品セット登録機能

付属品の項目数が無制限で入力できます！

注文書には付属品セットとして、1項目でまとめた金額で表示されますが、付属品が複数ある場合、別の明細書に付属品の名称と金額の明細が出力できます。

付属品 特別品 税金 諸費用(課) 諸費用(非) リサイクル

下取車① 下取車② 備考: 納車・回収 支払プラン 付属品セット

付属品セット 1

付属品名称	金額(税込)	取得税
ナビゲーション	21,000	取得税
ナビゲーション	31,500	取得税
ナビゲーション	29,800	取得税

合計 82,300

【付属品明細表】

付属品名称	金額(税込)	取得税
ナビゲーション	21,000	取得税
ナビゲーション	31,500	取得税
ナビゲーション	29,800	取得税

## 顧客の重複チェック機能

重複した顧客登録が無くなります！

同じ顧客の名前が複数ある、ということはありませんか？ extreme なら過去の登録候補が出てくるから重複登録が防げます！

【顧客名入力画面】

法人 姓 名 検索 クリア

フリガナ: オカヤマ 氏名: 岡山 太郎 様

【重複チェック画面】

顧客番号	顧客名	フリガナ	住所	電話番号	携帯番号	拠点
10000000000000000000	岡山太郎	岡山太郎	東京都中央区新富町	03-1234-5678	03-1234-5678	本社

## 福祉車両対応

障害者の方の減免及び非課税対応！

障害者の方で、一定の要件を満たす場合の非課税にも対応しています。

【プラン作成画面】

車両本体価格 850,000 (非課税)

車検/点検費用 -50,000 (非課税)

付属品 計 10,000 (非課税)

特別品 計 10,000 (非課税)

車両 小計 846,750

税金 計 60,370

販売諸費用(課税) 計 205,050 (非課税)

販売諸費用(非課税) 計 7,080

リサイクル費用 計 8,900

諸費用 小計 281,400

下取車価格 -200,000

下取車残債 50,000

リサイクル費用 計

下取費用 計 -150,000

注文合計 978,150

【内消費税】 ( 50,080)

チェックボックスにチェックを入れると左の金額に反映されます！

PlanA PlanB

## ローン比較機能

ローンのプラン別比較ができます！

各信販会社のローン計算はもちろん、通常ローンと据置ローンの比較、据置ローンと据置ローンとの比較も可能。様々なプランの提案によって商談をスムーズにします。

【ローン計算画面】

借入金額 500,000 元

返済元金 24,1810 元

支払回数 24 回

借入手数料 111,272 元

ボーナス全額 50,000 元

ボーナス月 1 回

ボーナス返済 4 回

返済元金 37,382 元

初 回 27,298 元

期 間 12 回

プルダウンメニューで選んでプラン比較も簡単！

## 中古車保証金額自動算出機能

中古車保証の金額を自動算出できる！

中古車保証を申込する際は、購入車両の年式や走行距離から保証金額を自動で計算し、見積画面の諸費用欄に表示します。別計算する手間がかからず、間違いもないので安心してお使いいただけます。

検査・登録手数料 29,400

車庫証明手数料 18,900

下取車① 下取車② 備考: 納車・回収 支払プラン 付属品セット

付属品セット 1

金額(税込)

29,400

18,900

15,750

15,750

15,750

31,500

21,000

12,600

見積画面に自動で出るから保証がお勧めしやすい！

プレミアム保証 31,500 営業

【保証内容選択画面】

グループ	排気量	5年経過 5万km走行	6年経過 6万km走行	8年経過 8万km走行	10年経過 10万km走行
A 1000cc以下 1500cc以下 2000cc以下 2500cc以下 3000cc以下 3500cc以下 4000cc以下 4500cc以下 5000cc以下 5500cc以下 6000cc以下 6500cc以下 7000cc以下 7500cc以下 8000cc以下 8500cc以下 9000cc以下 9500cc以下 1000cc以上 1500cc以上 2000cc以上 2500cc以上 3000cc以上 3500cc以上 4000cc以上 4500cc以上 5000cc以上 5500cc以上 6000cc以上 6500cc以上 7000cc以上 7500cc以上 8000cc以上 8500cc以上 9000cc以上 9500cc以上 1000cc以上	1000cc以下	28,250	31,500	34,750	38,000
	1500cc以下	31,500	34,750	38,000	41,250
	2000cc以下	34,750	38,000	41,250	44,500
B 1000cc以下 1500cc以下 2000cc以下 2500cc以下 3000cc以下 3500cc以下 4000cc以下 4500cc以下 5000cc以下 5500cc以下 6000cc以下 6500cc以下 7000cc以下 7500cc以下 8000cc以下 8500cc以下 9000cc以下 9500cc以下 1000cc以上 1500cc以上 2000cc以上 2500cc以上 3000cc以上 3500cc以上 4000cc以上 4500cc以上 5000cc以上 5500cc以上 6000cc以上 6500cc以上 7000cc以上 7500cc以上 8000cc以上 8500cc以上 9000cc以上 9500cc以上 1000cc以上	1000cc以下	31,500	34,750	38,000	41,250
	1500cc以下	34,750	38,000	41,250	44,500
	2000cc以下	38,000	41,250	44,500	47,750
C 1000cc以下 1500cc以下 2000cc以下 2500cc以下 3000cc以下 3500cc以下 4000cc以下 4500cc以下 5000cc以下 5500cc以下 6000cc以下 6500cc以下 7000cc以下 7500cc以下 8000cc以下 8500cc以下 9000cc以下 9500cc以下 1000cc以上 1500cc以上 2000cc以上 2500cc以上 3000cc以上 3500cc以上 4000cc以上 4500cc以上 5000cc以上 5500cc以上 6000cc以上 6500cc以上 7000cc以上 7500cc以上 8000cc以上 8500cc以上 9000cc以上 9500cc以上 1000cc以上	1000cc以下	34,750	38,000	41,250	44,500
	1500cc以下	38,000	41,250	44,500	47,750
	2000cc以下	41,250	44,500	47,750	51,000



徹底した業務の効率化！顧客への効果的なアプローチを可能にしました！もっとリピート化へ！

## 営業スケジュール管理

当日から3ヵ月先までなど絞りたい内容で営業スケジュールが一目でわかる！

営業担当に必要な案内業務を拠点別、担当者別に絞り込んで一覧で確認することができます。車検期限や点検期限、免許更新日や誕生日などバラバラに管理しているとないつい忘れてしまうもの。営業スケジュール機能では結果や対応日、メモを残すことができるため、各担当者がこういった対応をしたかが管理者の方からも一目で確認が取れるようになっています。対応ができていない案件に関しては未処理の項目に集計されるため、アフターフォローの機会を逃しません。

抽出  
区分

誕生日、車検期限、点検期限など  
抽出区分が全 30 種類！

営業スケジュールで管理できる項目（テーマ）は全 28 種類あり、案内業務を行いたい事柄に関してはほぼ全て網羅しています。検索する際には絞込もできるので一つのテーマに絞ってリスト印刷をかけたい場合にも便利です。

クイック  
区分

クイック検索で、当日はもちろん  
1週間後～3ヶ月後まで検索出来る！

クイック検索機能は本日から3ヶ月後まで期間を区切って抽出することができるので毎日のスケジュール確認や週間スケジュールなどが立てやすくなっています。未対応の案件については未処理に全て残るので管理者の方の負担も軽減されます。

点検期限  
 所有権期限  
 ローソ満期  
 任意保険期限  
 自賠責期限  
 納車後1ヶ月点検  
 納車後3ヶ月点検  
 納車後6ヶ月点検

[illegible]

**営業スケジュール**

【案件】  
拠点 本社 複数選択 担当者 複数選択 抽出区分 検索 詳細検索  
抽出日付 R ~ R 検索 詳細検索

【クイック検索】  
未処理(06/28~09/27) 今日(09/28) 1週間後(09/29~10/05) 2週間後(10/06~10/12) 1ヵ月後(10/13~10/28) 3ヵ月後(10/29~12/28)

確認	氏名	フリガナ	車名	メンテナンス契約	テーマ	期限日	結果	対応日	メモ
予約 詳細	茨城 太郎	イバラキ タロウ			誕生日	R02/12/14	未対応	R	
予約 詳細	大阪 太郎	オサカ タロウ マチ			6ヶ月法定点検	R02/11/30	未対応	R	
予約 詳細	岡山 三郎太	オカヤマ サブタ			誕生日	R02/11/07	未対応	R	
予約 詳細	岡山 太郎	オカヤマ タロウ			誕生日	R02/12/17	未対応	R	
予約 詳細	岡山 太郎	オカヤマ タロウ ライフ			1ヶ月法定点検	R02/11/12	未対応	R	
予約 詳細	沖縄 花子	オキナワ ハナコ			誕生日	R02/12/05	未対応	R	
予約 詳細	香川 太郎	カガワ タロウ イザイト			6ヶ月法定点検	R02/12/01	未対応	R	
予約 詳細	岐阜 太郎	ギフ タロウ			誕生日	R02/11/14	未対応	R	
予約 詳細	高知 三郎	コウチ サブタロウ			誕生日	R02/12/17	未対応	R	
予約 詳細	埼玉 花子	サイタマ ハナコ			誕生日	R02/12/17	未対応	R	
予約 詳細	埼玉 花子	サイタマ ハナコ アルファード*			6ヶ月法定点検	R02/11/01	未対応	R	
予約 詳細	静岡 太郎	シズカワ タロウ フェアレディZ			車検期限	R02/12/04	未対応	R	
予約 詳細	千葉 花子	チバ ハナコ			誕生日	R02/11/07	未対応	R	
予約 詳細	千葉 花子	トウキョウ ハナコ			誕生日	R02/12/01	未対応	R	
予約 詳細	富山 太郎	トヤマ タロウ			誕生日	R02/11/14	未対応	R	
予約 詳細	富山 太郎	トヤマ タロウ			誕生日	R02/11/14	未対応	R	
予約 詳細	長崎 太郎	ナガサキ タロウ			誕生日	R02/11/30	未対応	R	
予約 詳細	奈良 花子	ナラ ハナコ			誕生日	R02/11/04	未対応	R	

該当顧客一覧

対応状況は、自動でお客様サポート履歴に集計されていきます。  
未対応のままだと、未対応リストとして出てきます！

リスト印刷、ラベル印刷

※全てを選択(チェックを外す)すると印刷時に重複顧客を除く

メール送信 リスト印刷 ラベル印刷 ハガキ印刷 アタック印刷

キャンセル 取消 印刷 登録 終了

点検期限  
所有権期限  
ローン満期  
任意保険期限  
自賠責期限  
納車後1ヶ月点検  
納車後3ヶ月点検  
納車後6ヶ月点検

✕ 毛欄

対応が出来たら対応済に！メモ欄も活用してアプローチを逃しません！

営業スケジュールに出てきたお客様への対応が終わったらメモ欄に内容を残しておくことができます。電話案内が不在や折り返しになった時などに結果を残しておけば忘れることなくアプローチすることができます。

リスト  
ラベル  
印刷

営業スケジュール画面からダイレクトに  
リストやDM用のラベル印刷が出来る！

営業スケジュールは画面で確認だけでなく、各担当者やテーマ毎に絞り込んでリスト印刷することができます。絞り込んだ内容についてはDM発送用のラベル印刷もできるので活用の幅が広がります。

## 顧客・車両画面

顧客・車両画面では、お客様の過去の車両保有状況やサポート履歴が確認できます！

顧客の一覧画面ではお客様情報とその保有車両が一目で分かりやすくレイアウトされています。保有状況ではお客様が過去に所有していた車両の履歴も残されていて、こういった変遷があったかをすぐに確認することができます。さらにこの画面では家族情報やサポート履歴を残せるほか、整備の取引履歴や車歴も確認することができます。また、メール送信機能もついているのでこの画面から案内を送ることもできます。

保有  
狀況

## お客様の過去の保有状況も把握！

保有状況を売却済にすることにより、案内の対象から外れますが、保有履歴として残っていきます。車両情報の確認をしたい場合は複数台保有の場合でも、車両を選択するだけで画面に表示されます。

○ H16/09年式 MPV  
○ H18/04年式 MR700  
○ H19/01年式 iQ  
× H12/01年式 フェイター  
○ H20/04年式 ハレット  
○ H16/09年式 MPV

自由  
項目

顧客・車両登録にそれぞれ 10 種類の  
自由項目を登録できる！

■ 自由項目設定

トリムNo	1234567890
バッテリーNo	1234567890
エレメントNo	9999
オイルフィルターNo	9999
タイヤ交換日	H 25/12/01
バッテリー交換日	H 25/12/01
コーティング	<input type="radio"/> 無 <input checked="" type="radio"/> 有
ナビ	<input type="radio"/> 無 <input checked="" type="radio"/> 有
洗車	平井 康博
整備	石井 保志

開じる

「文字項目」「数字項目」「日付項目」「有無項目」「担当者」の5種類から自由に設定が可能な自由項目機能を搭載しています。管理したい項目を顧客と車両それぞれに設定ができ、抽出はアタックリストから行う事ができます。

**顧客・車両登録**

メンテナンス新規追加

---

顧客番号 0000000067 <input type="checkbox"/> 法人 <input checked="" type="checkbox"/> 自社		<input checked="" type="radio"/> H16/01年式 206C0		保有台数 6 台
フリガナ アノコ		<input checked="" type="radio"/> H16/01年式 206G0		保有状況 所有中
氏名 西野 雄		<input checked="" type="radio"/> H25/04年式 アッ <input type="radio"/> H26/11年式 K2 <input type="radio"/> H23/10年式 K2 <input type="radio"/> H24/05年式 K2 <input type="radio"/> H26年式 K2		市町村区分 所有中
所属区分 長良郡先		DM区分 住所1へ発送		市町村区分 自他
住所1 住所2 【勤務先】				
郵便番号 700 - 0944 〒 市区 県名		住所コード		
住所(1) 岡山市南区泉田				
住所(2) 421-20				
電話番号 086 242 0630 FAX番号				
請求年月日 3月 支払予定月 空月 支払予定日 31日				
繰上指定 レス後 作業代 %		前払代 %		
生年月日 S / \$6/06/82		年齢 39		
免許更新日 R		性別 男		
課税番号 080 3355 6684		ポイント残高 0 詳細		
PC Mail <input type="checkbox"/>				
携帯 Mail <input type="checkbox"/>				

サポート履歴 自由項目

DM条件	車種	自由項目	DM条件	車両状態表	整備履歴	自由項目
サポート履歴	八ヶ岳印刷		ローン会社	保険関連	保証関連	その他諸元

新規取込 車両追加 SMS送信 取引表示 再入力 検索 取消 印刷 一覧 戻る 終了

取引履歴

お客様の取引履歴が一覧で見える！

今までの整備の履歴がボタン一つで確認できます。いつどのような作業をして金額がいくらだったか、などの情報をすぐに引き出すことができます。

[illegible]

## アタックリスト画面

顧客の一覧を印刷するならアタックリストも！

顧客情報のリスト印刷が営業スケジュールだけでなく、「出力」の「アタックリスト」からも行うことができます。こちらの方は顧客情報、車両情報共により細かく絞込条件の設定が可能となっており、印刷したいリストの作成が簡単にできます。並び替えや条件の設定の仕方によって印刷物のレイアウトも変えている為、とても見やすく活用していただけます。

細かい絞込ができる

[illegible][illegible]

【アタックリスト ( 家族情報有り )】

[illegible]

【アタックリスト(家族情報無し)】



# 整備

**extreme**®の整備は、検索からあらゆる業務への移行も素早く簡単にできる！

## 整備 TOP 画面

使用するメニューは並び替え等のカスタマイズが可能！

整備の伝票作成画面は「顧客・車両」、「伝票明細」、「諸費用」の3つの画面に入力するだけ。簡単操作で伝票の作成、印刷を行う事ができます。最初の画面では登録されている顧客と車両を呼び出し、整備メニューや担当者を選択した後に請求先の設定を行います。請求先は自社を選択することができ、その場合は原価登録画面の方に金額が反映されます。さらに請求先が複数ある場合の按分操作も簡単に行うことができます。

検索窓

整備メニュー

関連業務にすぐ移動できる！

### 検索窓

整備の業務に必要な検索、業務内容を一画面に表示！

既存顧客での伝票の作成、申請書類の印刷、入金処理等、業務のほとんどが既存顧客を呼び出す作業から始まりますが、extremeなら呼び出しから関連業務への移行も手間なく行うことができます。

7777

※選択後にメニューをクリック

見積書

作業指示書

請求書

### 一覧表示

管理したい情報を一覧で表示して入力画面にもすぐ移動できる！

入庫時に作業をせず、後日整備として登録した情報を TOP 画面に表示して管理することができます。また表示設定から選択して入金予定一覧、入庫車両一覧も表示することもできるので、漏れなく業務を進めることができます。

期間変更 H25/08/07~H25/08/06 表示設定

後日整備一覧

入金予定一覧

入庫車両一覧

後日整備一覧

複数の一覧から選択表示が可能！

### 車歴照会

車歴照会で過去のメンテナンスの詳細が一目瞭然！

過去に行った作業内容やその時の金額が見たい場合は「車歴」ボタンを押すだけで一覧表示されます。「取引」ボタンからはその顧客の取引履歴を全て照会することができます。

年式	車検期限	前回入庫日	履歴
H11/10	H22/10/21		取引 車歴
H17/03	H24/04/29		取引 車歴
H11/08	H22/08/06		取引 車歴

年式	車検期限	前回入庫日	履歴
H25/04/06	2508080522	2508080777	MPV 岡山 7777
H24/10/24	2508080522	2508080777	MPV 岡山 7777

コード	明細	車検区分	種別	作業内容 (税込)	消費税 (税込)	部品金額 (税込)	手数料	小計	合計
1	車検整備	車検		21,000				21,000	
2	車検点検整備基本工事	車検							
3	油圧・ブレーキ・エンジン調整一式	調整							
4	ブレーキ調整・サイドブレーキ含む	調整							
5	CO2センサー・バルブ調整	調整							
6	タイヤ・ホイール調整・バルブ調整	調整							
7	ヘッドライト調整・クラック調整	調整							
8	タイヤ・ホイール調整・バルブ調整	調整							
9									
10	エンジンオイル交換	交換		5,000				5,000	
11	エンジンオイル	部品		4,000	420	1,000		5,420	
12	オイル交換キット	部品							
13	オイル交換	作業		5,000				5,000	
14	オイル交換	作業							

車歴画面

## クリック照会

クリック操作で顧客・車両を即座に検索、関連する業務も手間なく行う事ができます！

検索窓は整備の TOP 画面だけではなく、extreme の様々な画面から見たい情報をすぐに検索できるように、ヘッダ部に検索窓を設けています。検索結果は目当ての情報がすぐ分かるように顧客情報、車両情報と今までの取引履歴を表示しています。各明細を W クリックすれば伝票の詳細を確認することができる上、関連業務にも即座に移ることができます。

検索窓

関連業務にすぐ移動できる！

取引履歴

### 検索窓

どの画面からでも即座に検索ができる！

extreme のヘッダ部分には検索窓がついていて、顧客・車両検索がすぐに出来るようになっています。

### 日付表示

各期限日の確認や販売時の簡易情報を表示！

車検期限や自賠責、任意保険の期限日、車両販売時の注文日や売上日、納車日を表示します。販売時の価格や売掛残高の合計金額もここで確認することができます。

車検期限	H25/12/04	注文日	H24/10/10	販売時価格	4,724,741
自賠責期限	H26/01/08	売上日	H24/10/15	販売時価格	763,000
任意保険期限	H27/12/08	納車日	H24/10/15		

### 関連業務

関連業務への移動もワンクリックで操作完了！

顧客・車両検索したあとはリンクボタンをクリックするだけで過去の履歴を参照したり、新規で伝票作成したりといった関連業務に素早く移動することができます。さらにメニュー内容は担当者別に作っておくことができます。

買取査定

書類自脱

プラン作成

受付登録

担当別にメニュー設定ができる！

伝票作成

申請書類

### クリック照会

### クリック照会メニュー設定マスタ

1 仕入登録 原価登録 査定登録 書類自動車 プラン作成 伝票登録

2 伝票登録 申請書類

クリック照会メニュー設定マスタ

### 伝票照会

伝票照会で過去の整備内容の詳細やその時の料金がすぐに分かる！

過去に作成した請求の詳細を確認したい場合は、簡易取引履歴から行選択してダブルクリックするだけで伝票作成画面に移動できます。

取引履歴	紹介者	家族	同住所	PDF	受付予約	入金
日付	メニュー	車名	登録番号	売上	入金	残高
R02/03/04	一般整備	iQ	岡山30085391	10,800		1,159,410

伝票作成

伝票明細画面



# 整備

**extreme**®の整備は販売と直結！入力の手間を省き、徹底的に実用性に優れた作りにしました！

## 顧客・車両

自社整備したものは仕入原価に自動反映、請求先が複数ある場合も簡単操作で按分も可能！

整備の伝票作成画面は「顧客・車両」、「伝票明細」、「諸費用」の3つの画面に入力するだけ。簡単操作で伝票の作成、印刷を行うことができます。最初の画面では登録されている顧客と車両を呼び出し、整備メニューや担当者を選択した後に請求先の設定を行います。請求先は自社を選択することができ、その場合は原価登録画面の方に金額が反映されます。さらに請求先が複数ある場合の按分操作も簡単に行うことができます。

### 請求先

顧客以外で請求先が複数ある時、請求先を5件まで追加することができます。

### 請求 按分

請求書別に%を入力すれば合計がでる！

## 自社 整備

整備の伝票作成時に自社整備のところにチェックをいれると、金額が原価登録画面に連動して入ります！2度入力の手間がなくなります。

## 諸費用

諸費用はマスタから一括表示！入力の手間を省きます。重量税・自賠責も分かりやすく表示！

### 表示 設定

車検時の諸費用はあらかじめ各料金ランク毎に項目、金額が細かく設定できるので、伝票作成時に入力する必要はありません。重量税・自賠責についても車両情報から自動で選択されるため、間違いを防止し、安心してお使いいただけます。

### 表示 設定

お使いの状況に合わせて表示切替可能！

原価表示や担当者表示、課税区分などは状況に合わせて表示、非表示を選択できます。また、伝票に印刷する会社情報についてもマスタに登録されている会社情報が作成した画像ファイルのどちらかを選択することができます。

## 伝票・明細

伝表作成と同時に一画面で原価の登録まで出来る！

伝票明細画面は整備メニューを選択すればあらかじめ設定しておいた内容を瞬時に表示するので、車検等の整備項目が決まっている作業をする際には入力の手間が軽減されます。入力した内容は整備メニュー別はもちろん、整備区分や担当者によって明細別で集計を取ることができます。さらに車歴検索機能や前受金機能など、業務の効率化を図るための機能を充実させています。

### 原価 登録

伝票明細の画面で工賃、単価、部品の原価が登録できる！

原価の入力は明細行のと同じ画面上にあるので、部品の納品書などを見ながらそのまま原価入力を行うことができます。粗利については常に画面下に「粗利総計」が表示されているので確認しながら伝票を作成できます。

工賃原価 (税込)	単価原価 (税込)	部品原価 (税込)	担当者	税区分
6,500			平井康博	課税
1,575			石井保志	課税
	150	800	平井康博	課税
2,100			平井康博	課税
	980	980	平井康博	課税
	1,050	2,100	平井康博	課税
1,575			平井康博	課税

### 車歴 検索

車歴検索で過去のメンテナンスの詳細が一目瞭然！

過去に行った作業内容やその時の金額を引用することができるので金額の間違いなどをなくせます。また、この機能は異なる車両であっても使用できるので、同一車種で同じ作業内容の車両が多数入庫してきた場合などでも安心です。

### 他車 検索

車歴検索の画面から他車の検索ができて知りたい項目の価格がすぐにわかる！

車種は同じだが、車両が異なる為車歴検索機能が使えない、ということはありません。「他車検索」ボタンから検索表示、明細行への引用ができるようになっています。

### 前受金

もちろん値引き、前受金の入力も出来ます！

値引き画面

値引きは金額の入力からとレス率（パーセンテージ）からの入力が可能。工賃値引きと部品値引きのどちらに☐入力するかを選択できます。レス率に関しては顧客ごとに設定しておくことができます。

前受金画面

車検時に諸費用分だけを先に頂いた場合などは前受金の画面で登録しておくことができます。ここで入力した金額は入金登録にも反映されるので入金管理が容易になります。



# 整備extreme®の整備は申請書類印刷を標準装備！作業点数・純正部品データも格安にてご提供いたします！

## 日整連作業点数データ・純正部品データ

オプション

### 日整連作業点数データと純正部品データの活用で業務負担を軽減！

日整連作業点数データと純正部品データを搭載することで車両の型式毎に作業、工数、部品、部品価格を素早く検索し、伝票明細に取り込むことができます。選択した作業グループ毎に純正部品を絞込表示し、さらに引用した純正部品については在庫管理と連動し、すぐに発注書を印刷できるので業務負担を大幅に減らすことができます。

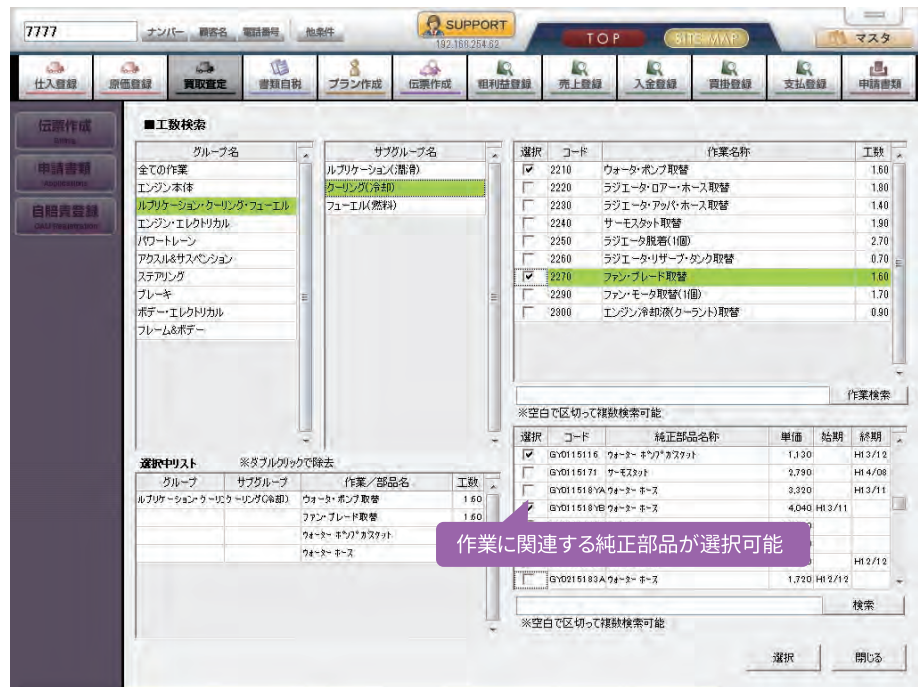

車両  
型式

該当車両は自動で検出、  
手間なくデータ検索可能！

車両データは車名、型式、エンジン型式が入力されていれば該当する作業点数データ、純正部品データが自動で確定されます。また、どれか一つでも入力されていれば検索候補から選択することもできます。

型式検索 工数検索 純正部品検索 作業点数検索 車名検索 型式検索 エンジン型式検索



型式検索画面

作業  
点数

整備メニューによって工数は自動切替

車検・点検整備の場合と一般整備の場合とで異なる作業点数も整備メニューを選択するだけで自動で切り替わるので伝票作成時の手間がかからずお使い頂けます。

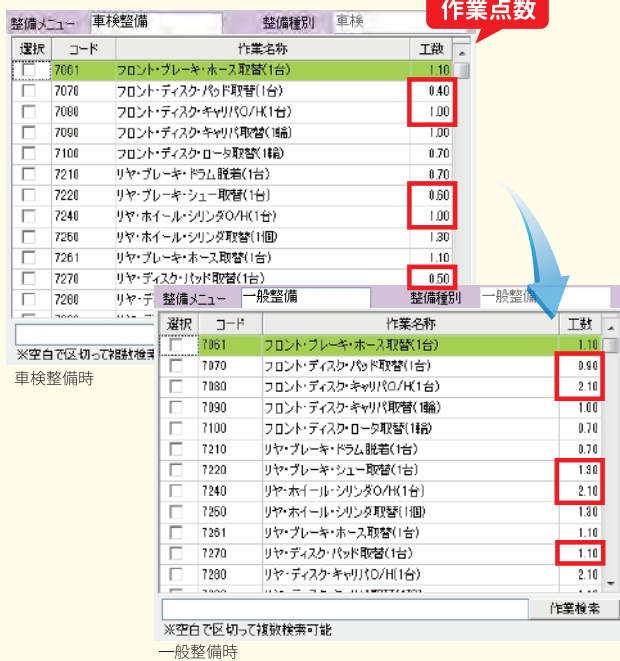

純正  
部品

作業に関連する純正部品を絞込表示、  
検索・引用も素早くできます！

作業点数を選択する際に選んだグループによって純正部品が絞込表示されます。もちろん部分一致での検索も可能。また、複数選択した際は選択中リストに保存されるので確認も容易に行う事ができます。

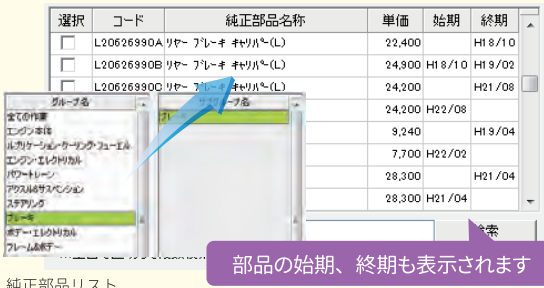

純正部品リスト

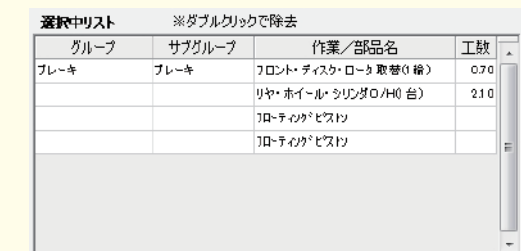

選択中リスト

## 申請書類印刷

### 書類の自動絞込で各種登録に必要な書類の印刷も簡単に出来る！

車両の新規登録、移転、抹消、車庫証明や税金の申告書等各种登録に必要な書類への印字が可能です。書類の選択は車両の種類と申請内容によって絞込されるため早く確実です。さらに入力画面は実際の書類のレイアウトと同様のため、入力時の負担を軽減、微細な位置調整のできる設定画面もあるため急ぎの場合でも確実に印刷を行う事が出来ます。



設定画面

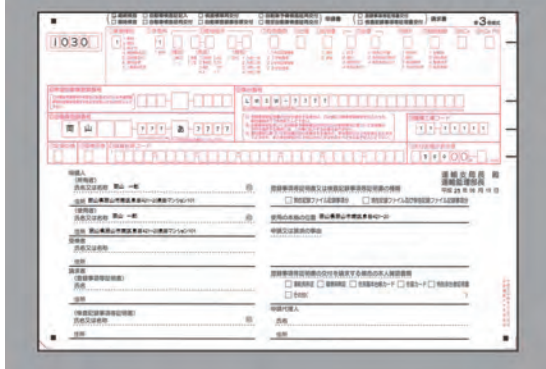

印刷  
書類

伝票明細の画面で工賃、単価、部品の  
原価が登録できる！

- | 【OCR】  | 【OCR】   | 【記録簿】          |
|--------|---------|----------------|
| 1号様式   | 軽1号様式   | 指定整備記録簿(自家用乗用) |
| 2号様式   | 軽2号様式   | 指定整備記録簿(自家用貨物) |
| 3号様式   | 軽3号様式   | 指定整備記録簿(事業用)   |
| 3号様式の2 | 軽4号様式   | 分解整備記録簿(自家用乗用) |
| 3号様式の3 | 軽4号様式の2 | 分解整備記録簿(自家用貨物) |
| 7号様式   | 軽4号様式の3 | 分解整備記録簿(事業用)   |
| 8号様式   | 軽5号様式   |                |
| 10号様式  | 軽6号様式   |                |
|        | 軽専用1号   | 【その他】          |
|        | 軽専用2号   | 車庫証明関連書類       |
|        |         | 自税・取得税申告書      |
|        |         | 重量税納付書         |
|        |         | 各種委任状          |

※各県のレイアウトに対応

印刷  
調整

印字位置の調整、文字種類やサイズ  
も自由自在に調節が可能！

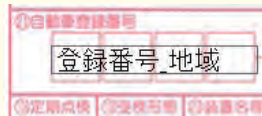

位置調整は設定画面で選択  
して矢印キーがマウス操作  
で簡単にできます。

## 車検検査ライン連動

オプション

### 検査ラインと連動する事で記録簿発行などの車検業務を時間短縮！

指定整備工場様の業務をバックアップし、車検における業務をサポートさせて頂きます。  
指定整備工場の皆様が安心して工場の運営を行えるよう、検査実務の支援に特化した機能です。

IYASAKA

ALTA

BANZAI®

安全自動車株式会社

チェック  
項目

テンキー、クリック  
どちらでも入力可能！



記録簿  
イメージ

検査機器の判定も反映！

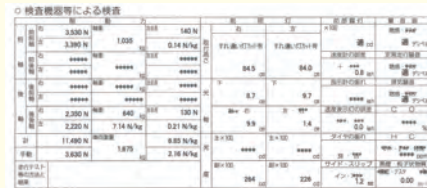



# 整備

**extreme®**の整備は各種連動機能も搭載！管理機能も今後ますます充実します！

## 売上・入金管理機能

### 入金日毎に登録を行うことで正確な入金管理が可能に！

販売の入金登録と同様の画面で見やすく入金の確認、登録を行うことが出来ます。整備分、諸費用分を分けて入金日の管理が可能。また、便利な一括登録機能も備えています。



#### 入金登録

### 入金日毎に登録が可能 整備分と諸費用分も分類！

入金処理の際には入金区分を選択して金額を入力するだけで整備分と諸費用分を自動的に振分して入金されます。また、伝票作成時に前受金として登録した金額は既に入金済データとして登録されているので、残りの金額を入力するだけで処理が完了します。前受金と残金の入金日が異なる場合でも画面上で分かれて表示されているため管理しやすくくなっています。

入金日	入金区分	振込名	入金金額	入金別	入金振当
H25/08/20	現金		77,815	32,760	平均価格
H25/08/20	振込	ベルティス	32,760	32,760	平均価格
入金累計			77,815	32,760	平均価格
現金			77,815	32,760	平均価格
振込			32,760	32,760	平均価格
合計			110,075	65,520	平均価格
請求額			110,075	65,520	平均価格

入金登録画面

#### 予定一覧

### 整備メニュー画面に入金予定を表示！

整備メニュー画面に常に入金予定一覧を表示することができます。入金時期の確認はここで行って頂き、行を W クリックするだけで該当する入金登録画面に移ることができます。検索する必要がないため、業務の負担を軽減することができます。



入金予定一覧

入金登録画面

#### 一括登録

### 入金処理をさらに便利にする整備 入金一括登録機能を搭載！

入金処理を一括で行う事ができる機能を搭載しています。操作方は簡単で、入金区分を選択して入金の合計金額を入力後に「引当」ボタンを押すだけで各伝票に入金額が自動で引き当てられます。この機能を使用することで、一件一件画面上に呼び出して入金処理を行う必要がなくなり、業務効率をさらにアップすることができます。

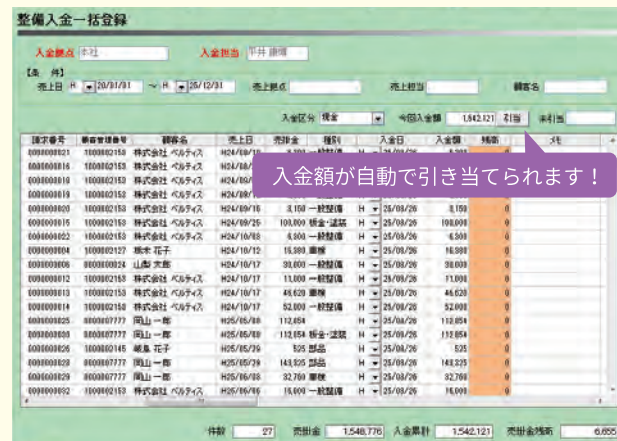

入金一括登録画面

## 钣金システム連動

### コグニビジョン株式会社様のコグニセブンのデータを取込み可能！

钣金ソフトのコグニセブンで作成した見積情報を extreme の伝票詳細に取り込むことが出来ます。顧客・車両情報についても連動が可能で、業務効率をアップさせることが出来ます。



#### 見積取込

### 钣金見積を即座に取込、 顧客データ・車両データも連動！

コグニビジョン株式会社様と提携し、钣金見積データを extreme の伝票作成画面に取込むことができます。見積作成時に選択した部品については部品在庫登録をすることが出来、また extreme に登録してある顧客データ、車両データとも連動が可能です。見積作成から請求書発行までを一連の流れで出来るようになっています。



钣金見積取込画面

## e-jibai 連動 ( 自賠責登録 )

### extreme に登録した自賠責データは e-jibai に連動可能！

自賠責登録を行ったデータは e-jibai に連動、データの受け渡しをすることができます。システム上で自賠責の管理を行い、実際の発行については e-jibai で行う事が二度入力の手間なしに実現できます。

※e-jibai のご利用には extreme がインストールされている端末に電子証明書をインストールする必要があります。

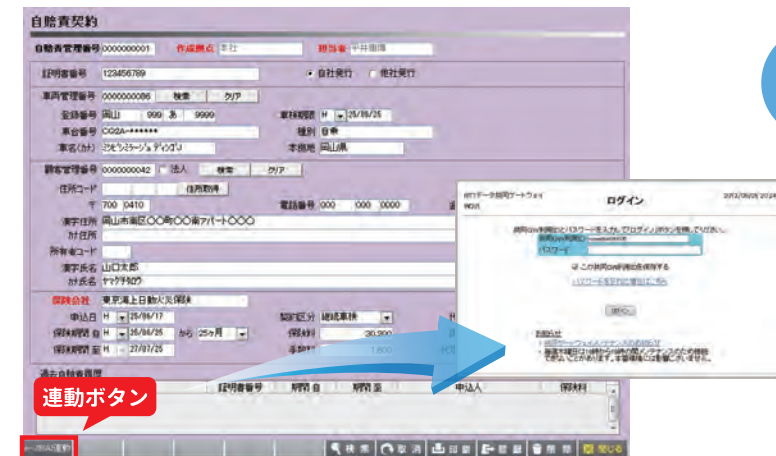

連動ボタン

#### 保険会社

### 連動先についてはマスタで簡単登録 証明書をインストール後すぐ使える！



連動先の保険会社についてはマスタで設定、あとは extreme がインストールされている PC 上に電子証明書をインストールすればすぐにこの機能をお使いいただけます。



# 仕入

簡単操作で登録が可能、原価は各科目別に詳細まで入力でき、貴社の管理方法に柔軟に対応します

## 仕入登録

諸元情報は型式類別データから一発入力、抜群の操作性で入力効率を高めます

仕入登録では早く、正確に入力ができることがとても重要ですが、extreme では型式・類別番号から車両データを引用することができるので安心です。また、ホームページに掲載された際の検索条件であるボディタイプや装備などは分かりやすいアイコンを採用し、直感的に操作できる部分を多くしているため、どなたでもお使いいただけるようになっています。

## 型式類別

型式・類別データで一発検索！

入力に時間がかかる車両の諸元データも型式・類別データから検索できるので効率アップにつながります。

型式指定番号  類別区分番号

## プライスカード

仕入登録の画面から直接プライスカードが出せる！

プライスカード用に仕入情報を何度も入力する必要はありません。内容は仕入登録したそのままの情報が印刷され、レイアウトについても自動で配置されるため、用紙をプリンタにセットして印刷するだけの簡単操作で質の高いオリジナルのプライスカードが出来上がります。



## 画像登録

デジカメや携帯で撮った画像を、画面を見ながら登録することが出来ます！

## リサイクル

リサイクル料金もすぐにわかる！

リサイクル料金は車台番号とプレートを入力しておけば「料金照会」をクリックするだけで自動で取得するので間違いがなく安心です。

画面の矢印に沿って、車台番号、登録プレートなどを入力し、料金照会のボタンを押すだけで、リサイクル関連費用がすべてわかります！

## カラー

カラー入力も自動！

色番号を入力すればカタログカラーが自動で出てくるので便利です。

## 車両状態票登録（小売り向け）

車両状態票は車両展開図の上でクリック操作するだけの簡単操作！

車両状態票の操作もクリック操作で簡単に登録ができます。キズやヘコミなどの種類を選択して展開図上でドラッグしたりクリックして傷の度合いを入力するだけで画面上にマークがついていきます。削除方法も削除選択してマークの部分をクリックするだけの親切設計となっています。初めてお使いになる方の事も考えて分かりやすい、操作しやすいように工夫をしています。

## 車両展開図

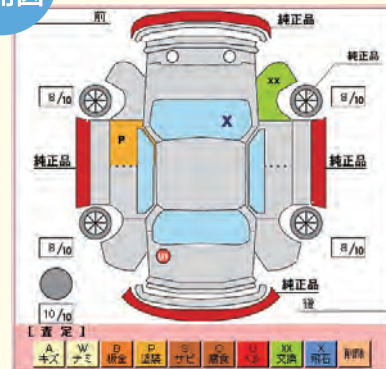

【車両状態票】

左の車両展開図に、その下にある査定のキズ、ナミ、钣金、塗装、サビ、腐食、ヘコミ、交換、飛石の項目を選び、直接展開図の上をワンクリックするだけで、展開図に左図のように、表示が出来ます。ナミやキズの場合は直接、展開図上でマウスをドラックするとキズの線を書くことが出来ます。また、キズやナミはドラック時に3段階の評価を入れることが出来ます。

状態票印刷も可能！

## 車両状態票登録（業販向け）

車両状態票は業販向けの出品票の作成が可能であり、大手共有在庫サイトへ連動できます

査定車両の情報入力も直感的に入力ができ、スピーディかつ、簡単に大手共有在庫サイトへ掲載が可能です。

## 車両展開図

【状態登録票】

【出品票プライム】

査定情報の入力はマウスのクリック操作だけで直感的に入力ができます

セールスポイント、不具合個所の入力もでき、大手共有在庫サイトへ掲載連携できるので2度打ちの必要はございません。上記の出品票作成画面にて、査定したキズ・ナミ・钣金・塗装・サビ・腐食・凹み・交換・トビ石等を選択し、車両展開図でキズの箇所をクリックするだけで出品票へ表示できます。またセールスポイント・検査員記入欄・注意事項・不具合箇所の入力もでき、この画面で出品票のすべてを作成できます。







# 勘定 会計ソフトへの入力が劇的に早くなる！ 業務効率改善の推奨機能！

## 売上登録

帳票の合計残高を会計事務所への提出または、会計ソフトへの入力により即時の決算が可能とします。

合計仕訳概念により、仕訳は個別に必要なく仕訳票は数種類で会計処理が可能です。元帳としては弊社システムにより出力される帳票が利用できます。(日時決算可能) 小売で作成した注文書を基に回収状況の把握を速やかに行えます。回収リストでは、回収・未回収を始め出力順位も担当別・拠点別受注日別とあらゆる出力も可能で、経営者 及び 管理者の気になる点をピックアップできます。

繰越残高(前月掛 当月繰越)の処理も残高締日(締無日付判断)・締月(締処理済)でできます。この処理により、売上総括リスト(小売・卸売 合計仕訳)・入金リスト(入金類仕訳)の活用が可能になり、他会計ソフトでの合計仕訳入力・会計事務所提出に活用できます。途中導入しても決算から営業注文書無しで売上入力ができるようになっており、今までの計上を一括で上げる事もできます。

納車日管理ができる！

### 納車回収

売上日＝納車日でも管理が可能！

売上日は「売上日＝注文日」「売上日＝納車日」の中から選択することができます。貴社にあった運用でシステムをご利用いただけます。

営業注文書作成後に経理担当がその注文書参照することで確認の上、売上計上できます。

※車両売掛リストの出力(納車売上)で、納車済・未納車に区分出力され、売上の入金と前受金とが識別されます。

### 売上総括リスト

売上計上したデータは売上総括リストで出力が可能となります。経理の仕訳用として売上が見たい場合に使用します。小売りの税金、未経過の自税などが分かれており、正確な消費税の確認をすることができます。

## アンマッチリスト

### 売上と注文内容の相違が分かる！

売上の内容と、注文内容で異なる部分の確認ができます。注文内容に変更があり、経理部門に伝わっていない場合などにチェックが可能です。

## 入金登録

### 入金種別、入金日毎に登録が可能！

入金登録した内容は、回収状況リスト等で入金日、入金種別毎に細かく管理することが出来ます。

# 粗利

## 気になる粗利益の計算も簡単に！ 簡単操作で詳細な粗利益計算書が出力可能！

## 粗利益登録

面倒な計算は全てシステムにお任せください。

粗利益の計算をするにあたって項目ごとの利益はいくらあるのか、また下取があった場合に利益はいくらになっているのか、ローンのキックバックが発生した時のトータル利益は、と1台1台内容が異なるので整理をするのが大変だと思われます。extreme では1台1台の車両の利益、その詳細を出力することができるほか、月単位、拠点単位、担当者単位でも帳票を出力することができるので貴社のニーズにお応えできると思います。

### 粗利益計算書

詳細が確認できる2タイプの計算書

通常の買掛項目はもちろん、原価登録で入力した各科目別で利益の確認ができます。また、販売時原価やクレーム等に関しても詳細が出力できるようになっています。

【粗利益計算書 A タイプ】

【粗利益計算書 B タイプ】

### 販売利益

新規取込で瞬時に計算

粗利益登録の方法は新規取込から注文データを読み出すだけの簡単操作です。粗利益の登録ができていないもの、原価登録が完了していないものも色別で表示されるので、作業をすることができます。

### 下取損

下取損も別枠で計算！

注文時に入力した下取車情報から下取損を表示、粗利益計算をする際には下取損も含めて出力されます。

### ローン KB

ローンキックバックも！

マスタでローン会社のプラン毎にネット手数料の設定ができるので、ローンキックバックについても自動計算されます。

## 粗利益リスト

集計は簡単操作で帳票印刷、最大 14 パターンの帳票で見たい情報がすぐ分かります。

帳票出力の際は詳細な検索条件で見たい情報をすぐに引き出すことができます。レイアウトは拠点別にまとめたり担当者別にまとめたりと用途に合わせた形で出力できます。また、明細表示を「する」「しない」の選択で項目ごとの詳細を印刷するかどうかなども選択できます。

項目別に検索して一覧表示！

### 帳票

豊富な帳票で徹底サポート！

全 7 種類 14 パターンの粗利益関連の帳票が出力可能



# 買取

買取状況が一目でわかるから、分析、集計はもちろんお客様にも適切なアプローチが出来る！

## 査定登録

案件情報を入力した後は営業促進や媒体・エリア分析を行うことができます。

買取案件の管理や査定した内容の登録が可能、登録した内容は後の営業案内に活用でき、商談内容についても細かく履歴を残すことができます。また成約後についても金額や書類、支払の管理までをシステム上で処理できるようになっています。

## 成約情報

成約の時の情報が詳しくわかる！

買取価格や残債額、自動車税や手数料などを入力し、手渡し額の計算が可能です。また、入庫日や名変期限等も登録しておけるため成約後の管理についてもスムーズに業務を行うことができます。

## 商談履歴

履歴が追加出来るから継続的なアプローチも可能！

分かりやすく簡単に登録することができます。

商談内容については区分を細かく分けることでお客様との商談状況を把握することが容易になります。内容についてのメモ欄も設け、次の商談や後追いのアプローチをいつどのような方法でかけていくかについても記録を残せるので商談機会を逃しません。

## 帳票印刷

【売買契約書】

【買取商談リスト】

【支払予定リスト】

# オークション一括出品登録

オークション会場への出品、卸売も一画面で一括に登録出来るから入力作業がスピーディー！

## オークション一括出品登録

出品車両が複数ある場合は一括出品機能で素早く登録ができる

出品継続及びオークション移動の場所もワンタッチで変更できます。(そのA会期に合わせた出品一覧表出力可能) その後の卸売処理によりオークション別の販売リスト・粗利益リストも出力可能です。

## 車台番号

スムーズな検索、詳細情報表示

一括登録をするときは、管理番号からの呼び出しに加えて車台番号からの呼び出しにも対応、登録作業をより早く行うことができます。もちろん、「検索」から絞込を行う事もできます。また、車両の詳細情報が見たい場合は「詳細」ボタンをクリックすれば別画面で詳細情報が出てきます。登録中に別の画面に移動することなくスムーズに作業を行うことができます。

## 出品リスト

出品した車両が確認できる！

出品登録した車両は「出力」画面からリスト印刷ができます。絞込条件で会場、会期別の出力が可能です。オークションで販売した車両は注文リストから確認、リスト印刷ができます。

## 卸売一括登録

売れた車の本体価格を一覧画面で直接入力できる！

## 原価一括登録

原価登録したい科目を選択して車両を呼び出すだけで一括登録が可能！

【車両益リストB】

原価登録をしておくことで利益計算ができるようになります。特に「車両益リストB」では車両本体、諸費用、税金などの各項目別の利益計算、リスト印刷ができるのでそういった項目別の集計を取りたい場合に有効です。

車両によって原価の金額が一定の場合には原価一括登録が便利です。投入したい科目名を選択して金額を入力、あとは投入したい車両を絞込検索するだけで設定した金額が一括で反映されます。



アンケート内容をカスタム出来るから、実際の販売活動に活用できるデータ分析をすることができます！

## 各種分析表

**販売価格、顧客の年齢層等が一目でわかる！分析したい内容は自由に編集可能！**

分析機能は販売した顧客の詳細、車両の詳細やその他自由に設定した内容をグラフで確認することができる機能です。

どのような顧客層に一番売れているのか、どのような車両が人気があるのか、などを実際の販売データを元にグラフ化するため一般の統計データでは出てこない貴社独自の統計データを出力することができます。

検索条件  
設定

様々な検索条件から、目的にあった情報分析ができる！

分析機能の検索条件は見積データ、注文データの中から拠点別や担当別など細かく設定することができます。特にアンケート分析表では、独自に設定した最大8項目のアンケートデータの集計が可能となっています。購入時にリサーチを行い、グラフ化して傾向を見てみたい項目があればすぐに設定してその日からアンケートの回収が可能です。

グラフの内容も円グラフ、棒線グラフ、折れ線グラフなど割合や比較、推移といった複数の表示ができるので上述の検索条件と合わせれば知りたい情報を簡単に引き出すことができます。

検索条件設定			
分析項目	媒体	分析対象	<input checked="" type="radio"/> 見猜 <input checked="" type="radio"/> 受注
販売期間	媒体 販売先地区 販売店 HP/WEB 販売担当	～ 何月	24/11
		<input checked="" type="radio"/> 6ヶ月 <input checked="" type="radio"/> 9ヶ月 <input type="radio"/> 12ヶ月	
販売拠点	販売先地区詳細 入金地番 安心ネット/ナリスバンク 保証加入	～	
車種区分		～	
車両区分			
メーカー			
		締日	末 日
		顧客区分	
		年齢	<input checked="" type="checkbox"/> 金で <input type="checkbox"/> 10代 <input type="checkbox"/> 20代前半 <input type="checkbox"/> 20代後半 <input type="checkbox"/> 30代前半 <input type="checkbox"/> 30代後半 <input type="checkbox"/> 40代 <input type="checkbox"/> 50代 <input type="checkbox"/> 60代
		性別	<input checked="" type="radio"/> 金で <input checked="" type="radio"/> 男性 <input checked="" type="radio"/> 女性
		<input type="button" value="実行"/> <input type="button" value="閉じる"/>	

### 【割合分析】

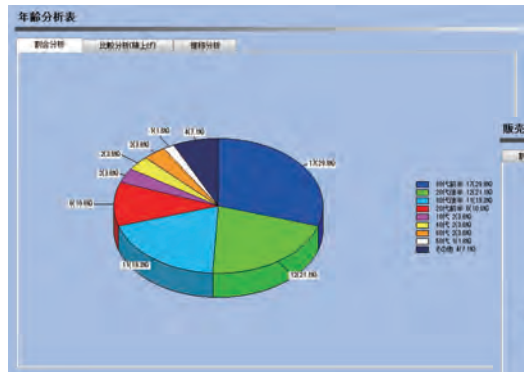

割合順に表示するので見やすい！

扇形の角度で割合を表すグラフです。  
全体の中での割合が一目で分かるの  
で明確に割合の比較ができます。

### 【比較分析】

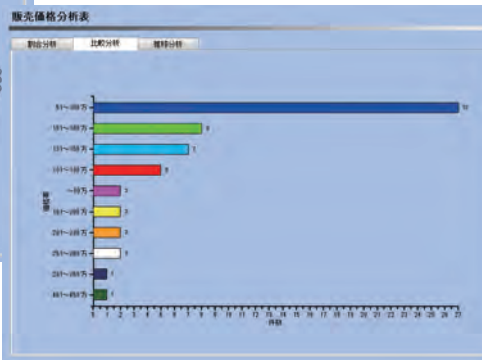

長方形の図形を並べて割合を表した  
グラフです。割合の大小が一目でわかります。

### 【推移分析】

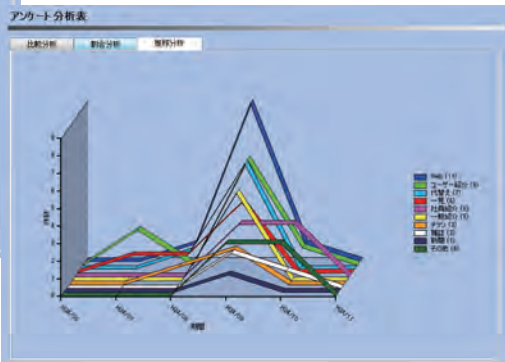

## 【プラン作成】

[illegible]

プラン  
作成

プラン作成の画面でアンケート内容を入力。  
すぐに分析表に反映されます！

プラン作成の画面で見積・注文書を作成する際に、お客様の情報を入力する画面（お客様データ詳細画面）があります。この中のアンケート内容は貴社の要望に合わせて自由に作成することができます。入力した内容は分析画面で確認することができます。

お客様の年齢や性別はもちろん、購入価格や販売先地区、来店するきっかけとなった媒体など自由に設定できる項目は8つ用意しているため、様々なデータを取ることができます。

貴社で購入されたお客様のデータを統計的に調べることで、現状の分析と今後の対策を立てる事が容易になります。

# 書類

## 書類・自動車税登録

**入出庫の履歴を残し、作業忘れを防止します。**

在庫車・販売車の登録書類の状況が確認できると同時に現在の名義人、登録番号などの確認ができます。また、自動車税の支払受取の収支金額を入力することにより、自動車税での収支・総括リストも作成でき業界ならではの特殊な管理も可能です。

書類・自動車税登録													
管理番号	2012060060		書類保管地点			仕入地点	本社		在庫地点	本社			
型式指定番号	16470		類別区分番号	0005		入庫区分	商品車		車両区分	中古			
メーカー	ミツバ		車名	アーチ		グレード	12X		色番号	A55			
カラー(系統色)	ワゴン系		色	サバ付12X		走行距離	3,155Km		通常	掛置量			
年式	H		23/07	(モデル)		走行距離	3,155Km		通常	掛置量			
型式	DEA-K13		車台番号	K13-*****		原動機型式	H121		移転区分	移転			
長・幅・高	378		106	151		仕入時プレート	岡山 999 あ		1111				
車検期限	H		26/07/28	受渡し		保証会社	損害保険ジャパン		証明番号	612Y80925			
自賠責期限	H		26/08/29										
メーカー保証	有		H	24/06/11	無	取扱説明書	有		H	24/06/11	無		
	未選択						未選択						
<div> <div>在庫処理</div> <div>在庫処理</div> <div>出庫処理</div> </div>						<div> <div>販売先</div> <div>北陸</div> </div>						<div> <div>自動車税収支税金額</div> <div>入庫/売上日</div> <div>納庫日</div> </div>	
売情報	H24/07/01		直販	大隈 太郎		石井 保志	H24/06/02		H23/07/01				
<div> <div>在庫処理</div> <div>在庫処理</div> <div>出庫処理</div> </div>						<div> <div>自動車税収支税金額</div> <div>備考(あり)</div> </div>							
書入日	H		24/06/11	登録区分	無		番別区分	移付		入庫処理区分	名変		
入庫期限	H		24/07/31	指名債権	無		納税証明	無					
自社登録日	H		24/07/06	入庫時プレート	岡山 999 あ		1111						
手続完了日	H		24/07/06	DP-FAK送信日	H		24/07/27	保管場所					
<div> <div>判定</div> <div>請求日</div> <div>請求先</div> <div>戻り/還付日</div> <div>戻り/還付額</div> </div>													
<div> <div>返金請求</div> <div>不要</div> <div>H</div></div>													

 乗客  有 | | | |

ハルハシ

 H | | | |

+

| 還付請求    H | | | |  | | | | H | | | |

+

| 仕入登録  原価登録  部品管理 | | | | | | | | | | | |
| 検索  取消  印刷  登録  削除  終了 | | | | | | | | | | | |

入庫・在庫  
出庫処理

**入出庫時に付属する書類、部品等も  
細かく管理できる！**

書類の種類、手続き内容や期限の管理はもちろん、車両に付属している部品等の管理もできます。

■ 入出庫 部品管理	
入庫	出庫
H ■ 24/11/19 一括入力	H ■ 24/11/19 一括入力
保証書 <input type="checkbox"/> 入庫日付 H ■	<input type="checkbox"/> 入庫予定 <input type="checkbox"/> 出庫日付 H ■
取説 <input type="checkbox"/> 入庫日付 H ■	<input type="checkbox"/> 入庫予定 <input type="checkbox"/> 出庫日付 H ■
記録簿 <input type="checkbox"/> 入庫日付 H ■	<input type="checkbox"/> 入庫予定 <input type="checkbox"/> 出庫日付 H ■
メモキー <input type="checkbox"/> 入庫日付 H ■	<input type="checkbox"/> 入庫予定 <input type="checkbox"/> 出庫日付 H ■
リモコン <input type="checkbox"/> 入庫日付 H ■	<input type="checkbox"/> 入庫予定 <input type="checkbox"/> 出庫日付 H ■
充電器 <input type="checkbox"/> 入庫日付 H ■	<input type="checkbox"/> 入庫予定 <input type="checkbox"/> 出庫日付 H ■
ソフトが <input type="checkbox"/> 入庫日付 H ■	<input type="checkbox"/> 入庫予定 <input type="checkbox"/> 出庫日付 H ■
マシソン <input type="checkbox"/> 入庫日付 H ■	<input type="checkbox"/> 入庫予定 <input type="checkbox"/> 出庫日付 H ■
枕元 <input type="checkbox"/> 入庫日付 H ■	<input type="checkbox"/> 入庫予定 <input type="checkbox"/> 出庫日付 H ■
キース <input type="checkbox"/> 入庫日付 H ■	<input type="checkbox"/> 入庫予定 <input type="checkbox"/> 出庫日付 H ■
電子キー <input type="checkbox"/> 入庫日付 H ■	<input type="checkbox"/> 入庫予定 <input type="checkbox"/> 出庫日付 H ■
その他 <input type="checkbox"/> 入庫日付 H ■	<input type="checkbox"/> 入庫予定 <input type="checkbox"/> 出庫日付 H ■

一括登録

複数在庫がある場合は、一括登録で管理が可能！

入庫・在庫・出庫から自動車税、自賠責期限等が一括で登録管理が出来る機能です。  
在庫車が複数あって、一台一台の処理に時間がかかる時等に有効です。

[illegible]

## 使用・所有状況

● 使用名・所在地設定

● 日使用名

○ 入力

使用番号 700 → 0001

○ 日 月 年

○ 曜日

○ 入力

使用名 岡山市東区赤松000000

○ 入力

住所 (注)

○ 入力

力番号 33337

力コード

○ 入力

郵便番号 岡山

一桁

● 日使用名

○ 入力

使用番号 700 → 0001

○ 日 月 年

○ 曜日

○ 入力

使用名 岡山市東区赤松000000

○ 入力

住所 (注)

○ 入力

力番号 33337

力コード

○ 入力

郵便番号 岡山

一桁

● 使用名・所在地設定

● 日使用名

○ 入力

使用番号 700 → 0001

○ 日 月 年

○ 曜日

○ 入力

使用名 岡山市東区赤松000000

○ 入力

住所 (注)

○ 入力

力番号 33337

力コード

○ 入力

郵便番号 岡山

一桁

● 日使用名

○ 入力

使用番号 700 → 0001

○ 日 月 年

○ 曜日

○ 入力

使用名 岡山市東区赤松000000

○ 入力

住所 (注)

○ 入力

力番号 33337

力コード

○ 入力

郵便番号 岡山

一桁

印刷 印刷



# セキュリティ

## メニュー担当権限設定

### 高いセキュリティで企業情報を徹底的に保護！

FeliCa カードは、一枚のカードの中で多目的のデータを管理することができます。各々のデータには個別のアクセス権を設定することが可能で、これによってアプリケーション間の安全な相互運用が実現されています。

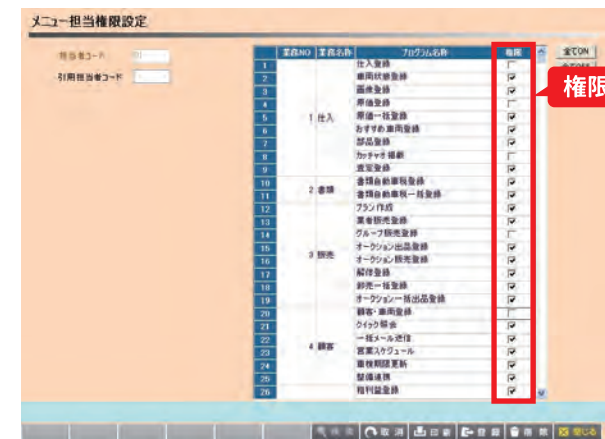

**権限**

**主な特徴**

- ・かざすだけで高速データ送受信
- ・1枚で、何役ものの使い道
- ・個人情報を守る高いセキュリティ



担当者別のアクセス権限が設定可能



extreme では担当者ごとに使用できる機能を設定をすることができます。  
(権限設定) 営業や経理など部署によっては使わない機能もあるため、これを制限することで誤操作や不正をなくす効果があります。  
カード内にIDやパスワードが書き込まれるため、社員証としてデザインすることも可能です。また、各業務の登録作業には担当者IDの履歴も残るためセキュリティ面でも安心してお使いいただけます。

# マスタ

## マスタ設定

### 各項目のマスターを登録してもっと便利に出来る！

システムを使用するにあたって作業時間を短縮し、業務効率を上げる為にマスタの設定が必要となります。システム導入の際には当社のスタッフが綿密に打ち合わせを行い、一つずつ設定をしていきます。もちろん、金額等の内容変更や使わなくなった項目の削除など、導入後の運用に柔軟に対応できるような仕組みになっているので安心してお使いいただけます。

それぞれのマスターのメニューを選択して登録



**各マスタ項目**

中古物品	担当者	集計区分	部品メーカー
チャンネル	メニュー担当権限	部品名称	部品区分
備考	信販会社名称	作業名称	クリックメニュー
金融機関	車検点検費用	レバレート	部品単位
メール定型文	印刷用会社	料金ランク	営業スケジュール設定
分割払早見表	買取受付区分	整備メニュー	
署名	買取商談区分	整備メニュー明細	
加修費	他社価格表示	メンテバックプラン	
保険会社	中古車保証名称	メーカー工賃	
担当書	整備種別	部品カテゴリ	
メニュー担当権限			
信販会社名称			
車検点検費用			
印刷用会社			
買取受付区分			
買取商談状況			
他社価格表示			
中古車保証名称			
中古車保証料金			

# 出力

## 120 種類以上の帳票で各部門別の管理をサポートします！

## 出力表帳票一覧表

### 別紙の帳票サンプルで是非確かめください！

画一的な帳票ではなく、様々な検索条件に対応した帳票を出力することができます。拠点別の小計が表示されたのが見たい場合や、担当者別の小計が見たい場合など様々なパターンあると思いますが、用途に合わせた絞込、並び替え等の設定が可能、また各リストはカテゴリ分けされており、見たい帳票がどこにあるか分かりやすく配置されています。入口は少なく、そのあとの絞込や並び替えなどに柔軟に対応した拡張性の高いリストを揃えています。

**仕入 関連**

- ・在庫リスト (お客様用) ・在庫リスト (業販用) ・在庫リスト (社内用) ・在庫リスト (グループ用) ・仕入 ・販売対比リスト
- ・古物リスト ・委託リスト ・未在庫リスト

**書類 関連**

- ・入庫処理リスト ・出庫処理リスト ・車庫処理リスト ・還付請求リスト ・自税処理リスト ・自社保管場所リスト ・送付書
- ・部品送付書

**販売 関連**

- ・商談中リスト ・見積リスト ・注文リスト ・キャンセル注文リスト ・画像未登録リスト ・出品リスト
- ・プライスカード発行 ・請求書発行 ・請求書発行 (卸売)

**顧客 関連**

- ・お客様リスト ・お客様車両リスト ・車両リスト ・アタックリスト ・タックシール ・葉書印刷 ・営業スケジュールリスト ・予約一覧

**整備 関連**

- ・売上区分別リスト ・入金明細リスト ・売掛残高リスト ・売上簡易集計リスト ・入金科目別リスト ・元帳 ・入金予定リスト
- ・発注リスト ・整備買掛リスト ・部品リスト

**粗利益 関連**

- ・粗利益計算書 (タイプ A) ・粗利益計算書 (タイプ B) ・粗利益未処理リスト ・粗利益リスト ・車両益リスト
- ・粗利益リスト (卸売) ・加修予算確認リスト ・車両益リスト B ・粗利益リスト (月別実績)

**売上・入金 関連**

- ・未納車リスト ・車両売掛リスト ・売上総括リスト (小売) ・売上総括リスト (卸売) ・売掛残高リスト ・売掛月別残高リスト
- ・回収状況リスト ・入金リスト ・入金予定リスト ・回収リスト

**買掛・支払 関連**

- ・車両買掛リスト ・仕入総括リスト ・買掛残高リスト ・買掛月別残高リスト ・支払状況リスト ・出金リスト ・支払予定リスト

**その他・買取 関連**

- ・リサイクル料金集計リスト ・棚卸リスト ・買取商談リスト

**分析 関連**

- ・販売リスト (顧客順) ・販売リスト (チャンネル順) ・アンケート分析表 ・チャンネル分析表 ・販売価格分析表 ・年齢分析表

**その他**

- ・在庫車リスト (タイプ A) ・在庫車リスト (タイプ B) ・売約車リスト (タイプ A) ・売約車リスト (タイプ B)